



COMUNE DI SAN GIOVANNI VALDARNO (AR)



Pag. 1

## DICHIARAZIONE DELLA POSIZIONE REDDITUALE E PATRIMONIALE DEGLI AMMINISTRATORI

(art. 14 D. Lgs. n.33 ; artt 32 e.33 Statuto Comunale; art.3 Regolamento Pubblicità e Trasparenza)

Il sottoscritto Annamaria Lamioni  
in qualità di assessore ai sensi e per gli effetti dell'art.14 del D.Lgs. n.33/2013 e dell'art.  
3 del "Regolamento per la pubblicità e la trasparenza dello stato patrimoniale dei titolari di  
cariche pubbliche elettive e di governo", sotto la propria responsabilità e consapevole delle  
sanzioni penali previste dall'art. 76 del D.P.R. 28 dicembre 2000, n. 445, per ipotesi di falsità in atti  
e dichiarazioni mendaci

### DICHIARA

quanto segue:

1. che il **proprio reddito** riferito all'anno 2016 è pari ad Euro 64.774,00<sup>1</sup>, come da  
copia dichiarazione redditi allegata, di cui:

1.1. per indennità o gettoni di presenza percepiti a qualsiasi titolo dal Comune Euro  
17.644<sup>2</sup>;

1.1.1 viaggi di servizio e missioni pagati dal Comune pari ad Euro 0

1.2. da Terreni 0;

1.3. da Fabbricati Euro 0;

1.4. per altri incarichi o rapporti di lavoro dipendente con altre Pubbliche  
Amministrazioni e Società private:

Tipo di incarico o rapporto di lavoro <sup>3</sup>	Tipo di Lavoro <sup>4</sup>	Compenso annuo lordo	Eventuali Annotazioni
1.	pensionata	47.114,00	
2.			
3.			

1.5. per cariche di Amministratore, Revisore o Sindaco di Società

Tipo di carica	SOCIETÀ (denominazione e sede legale anche estera)	Attività Economica	compenso annuo lordo	Annotazioni <sup>5</sup>

<sup>1</sup> Indicare il reddito lordo complessivo risultante dalla dichiarazione dei redditi

<sup>2</sup> Indicare il reddito lordo risultante dal mod. CUD rilasciato dall'Amministrazione comunale per l'anno di riferimento

<sup>3</sup> Se dipendente indicare il nome della Società

<sup>4</sup> Se dipendente specificare il tipo di lavoro (impiegato, operaio, quadro, dirigente)

<sup>5</sup> Specificare se trattasi di Società Partecipata dal Comune di San Giovanni Valdarno o fornitrice del medesimo con importi >10.000€.



Tipo di carica	SOCIETÀ o IMPRESA (denominazione e sede legale anche estera)	Attività Economica	compenso annuo lordo	Annotazioni <sup>8</sup>

1.6. per titolarità di Imprese individuali

(denominazione e sede legale anche estera)	Attività Economica	compenso annuo lordo	Annotazioni <sup>6</sup>

1.7. per titolarità o legale rappresentanza di società aventi rapporti con lo Stato o altre Pubbliche Amministrazioni per contratti di opera o di somministrazione, oppure per concessioni.

Tipo di carica	SOCIETÀ o IMPRESA (denominazione e sede legale anche estera)	tipo di rapporto ed ente pubblico	compenso annuo lordo	Annotazioni <sup>7</sup>

1.8. per cariche di rappresentante, amministratore o dirigente di società e imprese private sussidiate dallo Stato o da altre Pubbliche Amministrazioni in modo continuativo

Tipo di carica	SOCIETÀ o IMPRESA (denominazione e sede legale anche estera)	Attività Economica	compenso annuo lordo	Annotazioni <sup>9</sup>

2. di possedere i seguenti beni immobili:

BENI IMMOBILI (Terreni e Fabbricati)				
Natura del diritto <sup>10</sup>	Descrizione dell'immobile <sup>11</sup>	Comune e Provincia <sup>12</sup>	Metri quadri	Quota titolarità
proprietà	appartamento	Bucine Arezzo)	95	100%

3. di possedere i seguenti beni mobili registrati:

BENI MOBILI ISCRITTI IN PUBBLICI REGISTRI				
Autoveicoli (tipo e marca)	CV fiscali	Anno di immatricolazione	Quota titolarità	Annotazioni
Auto Dahitsu Terios	KW 75	2011	100	

<sup>6</sup> Specificare se trattasi di Società Partecipata dal Comune di San Giovanni Valdarno o fornitrice del medesimo con importi >10.000€.

<sup>7</sup> Specificare se trattasi di Società Partecipata dal Comune di San Giovanni Valdarno o fornitrice del medesimo con importi >10.000€.

<sup>8</sup> Specificare se trattasi di Società Partecipata dal Comune di San Giovanni Valdarno o fornitrice del medesimo con importi >10.000€.

<sup>9</sup> Specificare se trattasi di Società Partecipata dal Comune di San Giovanni Valdarno o fornitrice del medesimo con importi >10.000€.

<sup>10</sup> Specificare a che titolo si detiene il bene: proprietà, comproprietà, superficie, enfiteusi, usufrutto, uso, abitazione, servitù, ipoteca

<sup>11</sup> Indicare la tipologia: fabbricato o terreno

<sup>12</sup> Comune e Provincia di ubicazione anche Estero

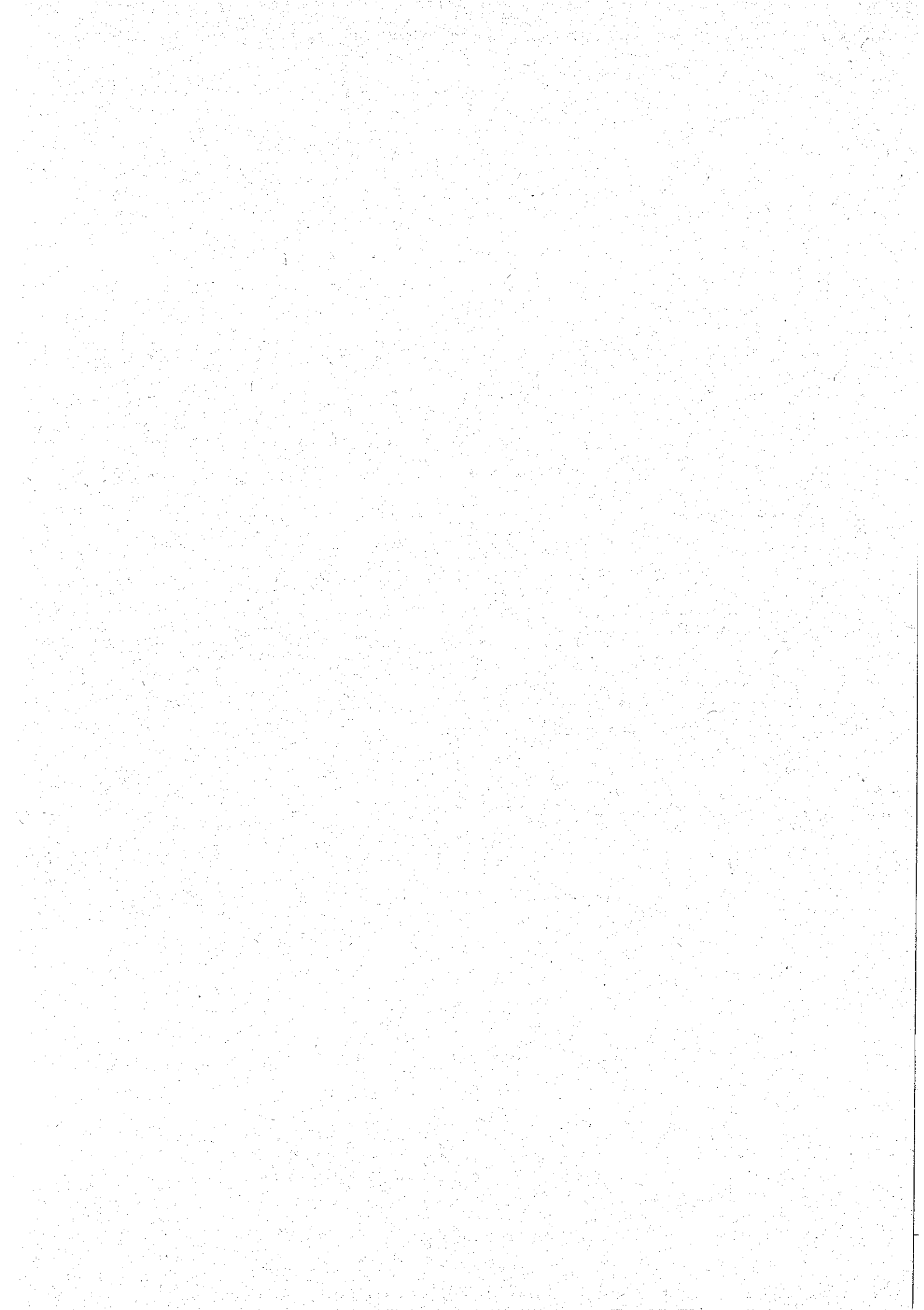

Aeromobili	CV fiscali	Anno di immatricolazione	Quota titolarità	Annotazioni
<b>1.</b>				
Imbarcazioni da diporto	CV fiscali	Anno di immatricolazione	Quota titolarità	Annotazioni
<b>1.</b>				

4. di possedere le seguenti partecipazioni in Società quotate:

Società	n. azioni	Controvalore al 31.12	Annotazioni

5. di possedere le seguenti partecipazioni in Società NON quotate:

Società	n. azioni	Controvalore al 31.12.	Annotazioni

6. che la consistenza dei propri investimenti in titoli obbligazionari, titoli di Stato e in altre utilità finanziarie detenute anche tramite fondi di investimento, sicav o intestazioni fiduciarie è la seguente:

Tipologia	Descrizione emittente	n. titoli	Controvalore al 31.12.	Annotazioni

7. che, in ordine alle spese sostenute per la campagna elettorale per l'elezione del Sindaco e del Consiglio Comunale del \_\_\_\_\_: (barrare la casella/e che interessa/interessano)

- di aver sostenuto le spese di cui al rendiconto allegato;
- di aver assunto, ai medesimi fini, le seguenti obbligazioni:
- a. \_\_\_\_\_
- b. \_\_\_\_\_
- c. \_\_\_\_\_
- di aver/non aver ricevuto contributi da persone fisiche e/o giuridiche ( se si specificare l'entità e la provenienza): \_\_\_\_\_
- di essersi avvalso esclusivamente di materiali e mezzi propagandistici predisposti e messi a disposizione dal partito o dalla formazione politica della cui lista ho fatto parte

8. che la propria situazione associativa ai sensi dell'art. 33 comma 1 lett. b) dello Statuto è la seguente:

(indicare le Associazioni di cui agli artt. 12 e 36 cod. civ. delle quali fa parte il dichiarante)

Associazione	Sede

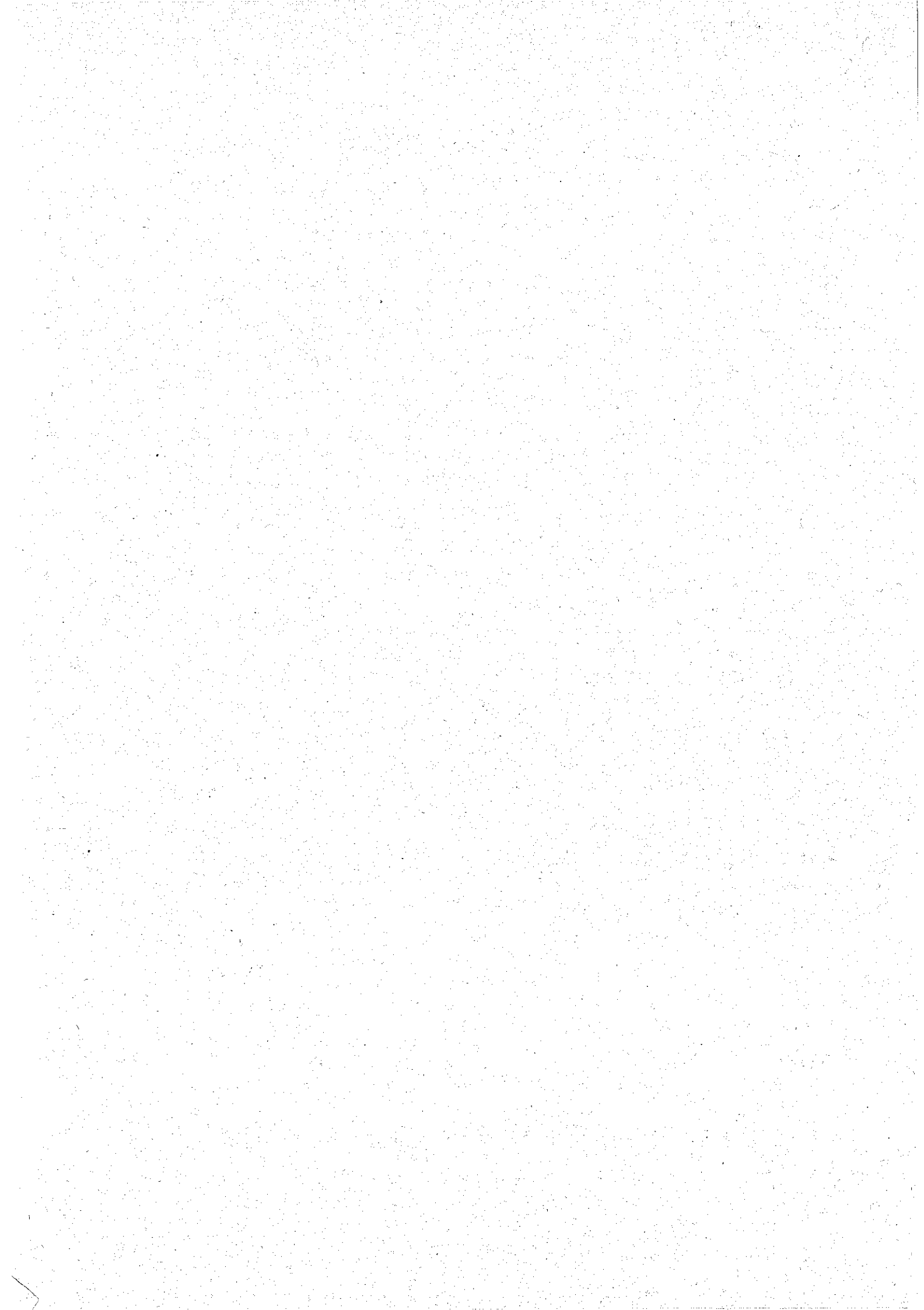

8. di **non far parte di Società segrete** ( art 33, comma 1 lett. b Statuto Comunale )

9. **che**, ai sensi del D.lgs n.33/2013 art.14 comma 1 lett. f, i **propri parenti** entro il secondo grado ( *coniuge non separato, nonni, genitori, figli, nipoti in linea retta, fratelli, sorelle*) di seguito elencati **non forniscono** il consenso alla pubblicazione della propria posizione reddituale e patrimoniale.

---

---

---

10. **che**, ai sensi del D.lgs n.33/2013 art.14 comma 1 lett. f, i **propri parenti** entro il secondo grado ( *coniuge non separato, nonni, genitori, figli, nipoti in linea retta, fratelli, sorelle*) di seguito elencati **forniscono** il **consenso** alla pubblicazione della propria posizione reddituale e patrimoniale come da dichiarazioni allegate.

- ---
- ---
- ---
- ---

**Elenco allegati:**

-Curriculum

-Copia dichiarazione redditi soggetti a IRPEF 2017

-Rendiconto spese elettorali

-dichiarazione autografa parenti consenzienti ( punto 10) con allegata posizione reddituale e patrimoniale.

**"Sul mio onore affermo che la sopra estesa dichiarazione corrisponde al vero"**

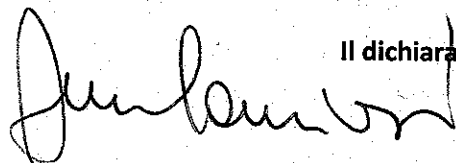
 Il dichiarante

**Luogo e data: San Giovanni Valdarno,**

N.B.: Ai sensi dell'articolo 38 del D.P.R. 28 dicembre 2000, n. 445 la dichiarazione è sottoscritta dall'interessato/a in presenza del dipendente addetto, ovvero sottoscritta e inviata all'ufficio competente unitamente alla copia fotostatica non autenticata di un documento di identità del dichiarante.

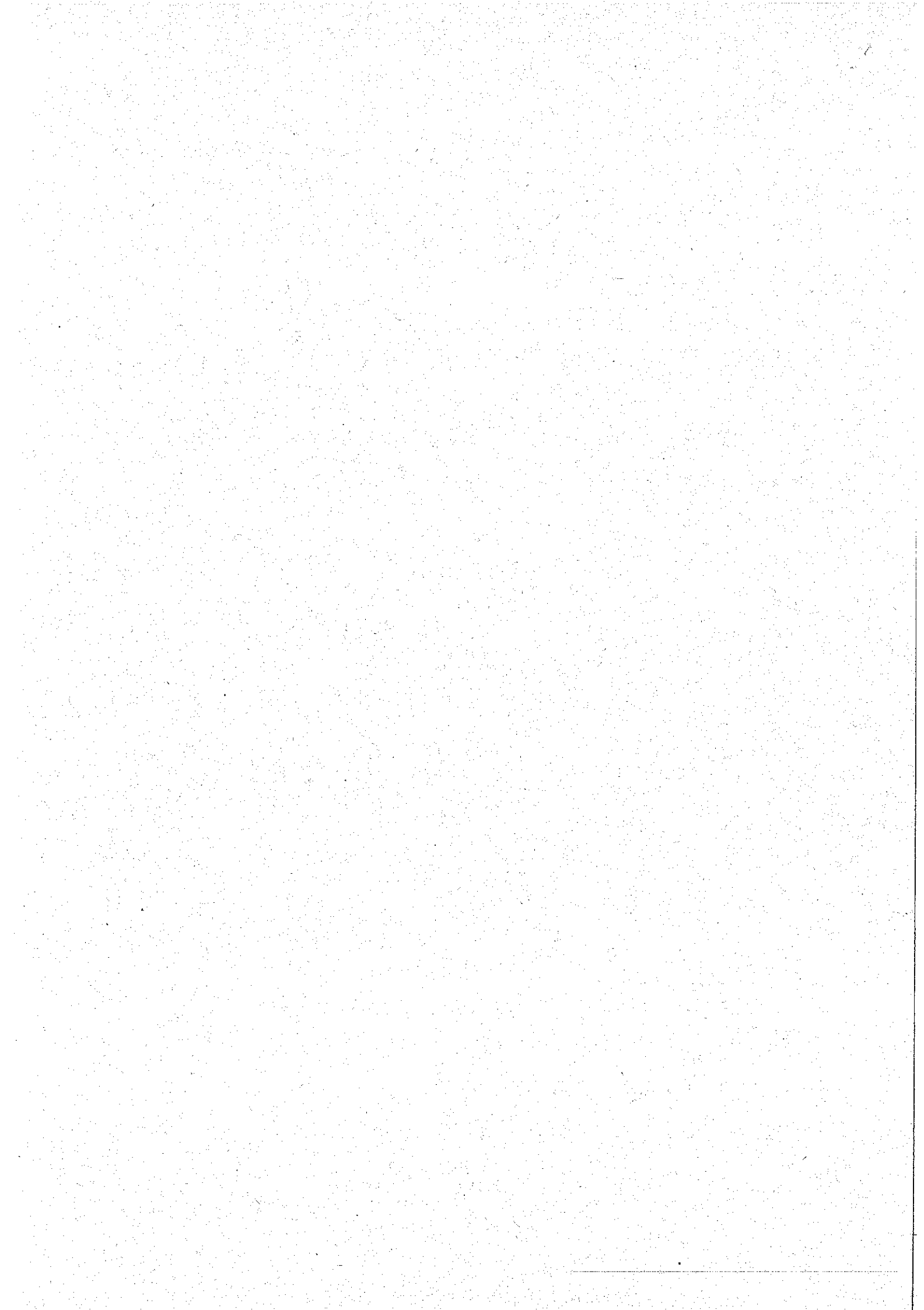



Riservato alla Poste Italiane Spa

N. Protocollo

Data di presentazione

**RPF**

COGNOME **LAMIONI** NOME **ANNAMARIA**

CODICE FISCALE  
**L M N N M R 5 2 E 6 2 B 2 4 3 G**

**Informativa sul trattamento dei dati personali ai sensi dell'art. 13 del D.Lgs. n. 196 del 30 giugno 2003 in materia di protezione dei dati personali**

Con questa informativa l'Agenzia delle Entrate spiega come utilizza i dati raccolti e quali sono i diritti riconosciuti all'interessato. Infatti, il d.lgs. n. 196/2003, "Codice in materia di protezione dei dati personali", prevede un sistema di garanzie a tutela dei trattamenti che vengono effettuati sui dati personali.

**Finalita' del trattamento** I dati da Lei forniti con questo modello verranno trattati dall'Agenzia delle Entrate esclusivamente per le finalita' di liquidazione, accertamento e riscossione delle imposte. I dati acquisiti potranno essere comunicati a soggetti pubblici o privati solo nei casi previsti dalle disposizioni del Codice in materia di protezione dei dati personali (art. 19 del d.lgs. n. 196 del 2003). Potranno, inoltre, essere pubblicati con le modalita' previste dal combinato disposto degli artt. 69 del D.P.R. n. 600 del 29 settembre 1973, cosi' come modificato dalla legge n. 133 del 6 agosto 2008, e 66-bis del D.P.R. n. 633 del 26 ottobre 1972. I dati indicati nella presente dichiarazione possono essere trattati anche per l'applicazione dello strumento del c.d. redditemetro, compresi i dati relativi alla composizione del nucleo familiare. I dati trattati ai fini dell'applicazione del redditemetro non vengono comunicati a soggetti esterni e la loro titolarita' spetta esclusivamente all'Agenzia delle Entrate. Sul sito dell'Agenzia delle Entrate e' consultabile l'informativa completa sul trattamento dei dati personali in relazione al redditemetro.

**Conferimento dei dati** I dati richiesti devono essere forniti obbligatoriamente per potersi avvalere degli effetti delle disposizioni in materia di dichiarazione dei redditi. L'indicazione di dati non veritieri puo' far incorrere in sanzioni amministrative o, in alcuni casi, penali. L'indicazione del numero di telefono o cellulare, del fax e dell'indirizzo di posta elettronica e' facoltativa e consente di ricevere gratuitamente dall'Agenzia delle Entrate informazioni e aggiornamenti su scadenze, novita', adempimenti e servizi offerti. L'effettuazione della scelta per la destinazione dell'otto per mille dell'Irpef e' facoltativa e viene richiesta ai sensi dell'art. 47 della legge 20 maggio 1985 n. 222 e delle successive leggi di ratifica delle intese stipulate con le confessioni religiose. L'effettuazione della scelta per la destinazione dei cinque per mille dell'Irpef e' facoltativa e viene richiesta ai sensi dell'art. 1, comma 154 della legge 23 dicembre 2014, n. 190. L'effettuazione della scelta per la destinazione del due per mille a favore dei partiti politici e' facoltativa e viene richiesta ai sensi dell'art. 12 del decreto legge 23 dicembre 2013, n. 149, convertito, con modificazioni, dall'art. 1 comma 1, della legge 21 febbraio 2014, n. 13. Tali scelte, secondo il d.lgs. n. 196 del 2003, comportano il conferimento di dati di natura "sensibile". Anche l'inserimento delle spese sanitarie tra gli oneri deducibili o per i quali e' riconosciuta la detrazione dell'imposta, e' facoltativo e richiede il conferimento di dati sensibili.

**Modalita' del trattamento** I dati acquisiti verranno trattati con modalita' prevalentemente informatizzate e con logiche pienamente rispondenti alle finalita' da perseguire, anche mediante verifiche con altri dati in possesso dell'Agenzia delle Entrate o di altri soggetti, nel rispetto delle misure di sicurezza previste dal Codice in materia di protezione dei dati personali. Il modello puo' essere consegnato a soggetti intermediari individuati dalla legge (centri di assistenza fiscale, sostituti d'imposta, banche, agenzie postali, associazioni di categoria e professionisti) che tratteranno i dati esclusivamente per le finalita' di trasmissione del modello all'Agenzia delle Entrate.

**Titolare del trattamento** L'Agenzia delle Entrate e gli intermediari, quest'ultimi per la sola attivita' di trasmissione, secondo quanto previsto dal d.lgs. n. 196/2003, assumono la qualifica di "titolare del trattamento dei dati personali" quando i dati entrano nella loro disponibilita' e sotto il loro diretto controllo.

**Responsabili del trattamento** Il titolare del trattamento puo' avvalersi di soggetti nominati "Responsabili". In particolare, l'Agenzia delle Entrate si avvale, come responsabile esterno del trattamento dei dati, della Sogei S.p.a., partner tecnologico cui e' affidata la gestione del sistema informativo dell'Anagrafe Tributaria. Presso l'Agenzia delle Entrate e' disponibile l'elenco completo dei responsabili. Gli intermediari, ove si avvalgono della facolta' di nominare dei responsabili, devono renderne noti i dati identificativi agli interessati.

**Diritti dell'interessato** Fatte salve le modalita', gia' previste dalla normativa di settore, per le comunicazioni di variazione dati e per l'integrazione dei modelli di dichiarazione e/o comunicazione l'interessato (art. 7 del d.lgs. n. 196 del 2003) puo' accedere ai propri dati personali per verificarne l'utilizzo o, eventualmente, per correggerli, aggiornarli nei limiti previsti dalla legge, oppure per cancellarli od opporsi al loro trattamento, se trattati in violazione di legge. Tali diritti possono essere esercitati mediante richiesta rivolta a: Agenzia delle Entrate - Via Cristoforo Colombo 426 c/d - 00145 Roma.

**Consenso** L'Agenzia delle Entrate, in quanto soggetto pubblico, non deve acquisire il consenso degli interessati per trattare i loro dati personali. Anche gli intermediari che trasmettono la dichiarazione all'Agenzia delle Entrate non devono acquisire il consenso degli interessati per il trattamento dei dati cosiddetti comuni (codice fiscale, redditi, etc.) in quanto il trattamento e' previsto per legge. Per quanto riguarda invece i dati cosiddetti sensibili, relativi a particolari oneri deducibili o per i quali e' riconosciuta la detrazione d'imposta, alla scelta dell'otto per mille, del cinque per mille e del due per mille dell'Irpef, il consenso per il trattamento da parte degli intermediari viene acquisito attraverso la sottoscrizione della dichiarazione e con la firma apposta per la scelta dell'otto per mille dell'Irpef, del cinque per mille e del due per mille dell'Irpef. **La presente informativa viene data in via generale per tutti i titolari del trattamento sopra indicati.**

CODICE FISCALE (\*) **L M N N M R 5 2 E 6 2 B 2 4 3 G**

<b>TIPO DI DICHIARAZIONE</b>	Modulo RW	Quadro VO	Quadro AC	Studi di Settore	Parametri	Correttiva nei termini	Dichiarazione integrative	Dichiarazione integrativa (art. 22, Co. 81 ter, D.P.R. 30/2/99)	Eventi eccezionali
<b>DATI DEL CONTRIBUENTE</b>	Comune (o Stato estero) di nascita <b>BUCINE</b>		Provincia (sigla) <b>AR</b>	Data di nascita giorno mese anno <b>22 05 1952</b>		Sesso (segnare la relativa casella) M <input type="checkbox"/> F <input checked="" type="checkbox"/>		Parita IVA (eventuale)	
	deceduto/a <b>6</b>	tutelato/a <b>7</b>	minore <b>8</b>		Riservato al liquidatore ovvero al curatore fallimentare				
	Accelerazione eredità giacente	Liquidazione volontaria	Immobili sequestrati	Stato		Periodo d'imposta giorno mese anno			
<b>RESIDENZA ANAGRAFICA</b>	Comune		Provincia (sigla)	C.a.p.		Codice comune			
Da compilare solo se variata dal 1/1/2016 alla data di presentazione della dichiarazione	Tipologia (via, piazza, ecc.)		Indirizzo		Numero civico				
	Frazione		Data della variazione giorno mese anno		Domicilio fiscale diverso dalla residenza		Dichiarazione presentata per la prima volta		
<b>TELEFONO E INDIRIZZO DI POSTA ELETTRONICA</b>	Telefono prefisso	numero	Cellulare	Indirizzo di posta elettronica					
<b>DOMICILIO FISCALE AL 01/01/2016</b>	Comune <b>BUCINE</b>		Provincia (sigla) <b>AR</b>	Codice comune <b>B243</b>		Fusione comuni			
<b>DOMICILIO FISCALE AL 01/01/2017</b>	Comune		Provincia (sigla)	Codice comune		Fusione comuni			
<b>RESIDENTE ALL'ESTERO</b>	Codice fiscale estero		Stato estero di residenza		Codice dello Stato estero		Non residenti Schumacker		
DA COMPILARE SE RESIDENTE ALL'ESTERO NEL 2016	Stato federato, provincia, contea		Località di residenza		NAZIONALITA' 1 <input type="checkbox"/> Estera 2 <input type="checkbox"/> Italiana				
	Indirizzo								
<b>RISERVATO A CHI PRESENTA LA DICHIARAZIONE PER ALTRI</b>	Codice fiscale (obbligatorio)		Codice carica		Data cassa giorno mese anno				
	Cognome		Nome		Sesso (segnare la relativa casella) M <input type="checkbox"/> F <input type="checkbox"/>				
<b>ERED, CURATORE FALLIMENTARE O DELL'EREDITA', ecc.</b>	Data di nascita giorno mese anno		Comune (o Stato estero) di nascita		Provincia (sigla)				
(vedere istruzioni)	RESIDENZA ANAGRAFICA (O SE DIVERSO) DOMICILIO FISCALE		Comune (o Stato estero)		Provincia (sigla)		C.a.p.		
	Rappresentante residente all'estero		Frazione, via e numero civico / indirizzo estero		Telefono prefisso numero				
	Data di inizio procedura giorno mese anno		Procedura non ancora terminata		Data di fine procedura giorno mese anno		Codice fiscale società o ente dichiarante		
<b>CANONE RAI IMPRESE</b>	Tipologia apparecchio (Riservata ai contribuenti che esercitano attività d'impresa)								
<b>IMPEGNO ALLA PRESENTAZIONE TELEMATICA</b>	Codice fiscale dell'intermediario								
Riservato all'intermediario	Soggetto che ha predisposto la dichiarazione		<b>2</b>		Ricezione avviso telematico controllo automatizzata dichiarazione		Ricezione altre comunicazioni telematiche		
	Data dell'impegno		FIRMA DELL'INTERMEDIARIO		<b>X</b>				
<b>VISTO DI CONFORMITA'</b>	Riservato al C.A.F. o al professionista								
	Codice fiscale del responsabile del C.A.F.		Codice fiscale del C.A.F.		FIRMA DEL RESPONSABILE DEL C.A.F. O DEL PROFESSIONISTA				
	Codice fiscale del professionista								
<b>CERTIFICAZIONE TRIBUTARIA</b>	Codice fiscale del professionista								
Riservato al professionista	Codice fiscale o parita IVA del soggetto diverso dal certificatore che ha predisposto la dichiarazione e tenuto le scritture contabili								
	Si attesta la certificazione ai sensi dell'art. 36 del D.Lgs. n. 241/1997		FIRMA DEL PROFESSIONISTA						

Conforme al Provvedimento dell'Agencia delle Entrate del 31/03/2017 - D/ing Italia S.p.A.

(\*) Da compilare per i soli modelli predisposti su fogli singoli, ovvero su moduli meccanografici a striscia continua.





## Scheda per la scelta della destinazione dell'8 per mille, del 5 per mille e del 2 per mille dell'IRPEF

Da utilizzare sia in caso di presentazione della presentazione che in caso di esonero

CONTRIBUENTE									
CODICE FISCALE (obbligatorio)									
L M N N M R 5 2 E 6 2 B 2 4 3 G									
COGNOME (per le donne indicare il cognome da nubile)					NOME			SESSO (M o F)	
LAMIONI					ANNAMARIA			F	
DATI ANAGRAFICI									
DATA DI NASCITA			COMUNE (O STATO ESTERO) DI NASCITA				PROVINCIA (sigla)		
GIORNO	MESE	ANNO	BUCINE				AR		
22	05	1952							

LA SCELTA PER LA DESTINAZIONE DELL'OTTO PER MILLE, DEL CINQUE PER MILLE E DEL DUE PER MILLE DELL'IRPEF NON SONO IN ALCUN MODO ALTERNATIVE FRA LORO. PERTANTO POSSONO ESSERE ESPRESSE TUTTE E TRE LE SCELTE

### SCELTA PER LA DESTINAZIONE DELL'OTTO PER MILLE DELL'IRPEF (in caso di scelta FIRMARE in UNO degli spazi sottostanti)

STATO	CHIESA CATTOLICA	UNIONE CHIESE CRISTIANE AVVENTISTE DEL 7° GIORNO	ASSEMBLEE DI DIO IN ITALIA
CHIESA EVANGELICA VALDESE (Unione delle Chiese metodiste e Valdesi)	CHIESA EVANGELICA LUTERANA IN ITALIA	UNIONE COMUNITA' EBRAICHE ITALIANE	SACRA ARCIDIOCESI ORTODOSSA D'ITALIA ED ESARCATO PER L'EUROPA MERIDIONALE
CHIESA APOSTOLICA IN ITALIA	UNIONE CRISTIANA EVANGELICA BATTISTA D'ITALIA	UNIONE BUDDHISTA ITALIANA	UNIONE INDUISTA ITALIANA
ISTITUTO BUDDISTA ITALIANO SOKA GAKKAI (IBISG)			

**AVVERTENZE** Per esprimere la scelta a favore di una delle istituzioni beneficiarie della quota dell'otto per mille dell'IRPEF, il contribuente deve apporre la propria firma nel riquadro corrispondente. La scelta deve essere fatta esclusivamente per una delle istituzioni beneficiarie.

La mancanza della firma in uno dei riquadri previsti costituisce scelta non espressa da parte del contribuente. In tal caso, la ripartizione della quota d'imposta non attribuita e' stabilita in proporzione alle scelte espresse. La quota non attribuita spettante alle Assemblee di Dio in Italia e alla Chiesa Apostolica in Italia e' devoluta alla gestione statale.

CODICE FISCALE

L M N N M R 5 2 E 6 2 B 2 4 3 G

**SCELTA PER LA DESTINAZIONE DEL CINQUE PER MILLE DELL'IRPEF (in caso di scelta FIRMARE in UNO degli spazi sottostanti)**

**SOSTEGNO DEL VOLONTARIATO E DELLE ALTRE ORGANIZZAZIONI NON LUCRATIVE DI UTILITA' SOCIALE, DELLE ASSOCIAZIONI DI PROMOZIONE SOCIALE E DELLE ASSOCIAZIONI E FONDAZIONI RICONOSCIUTE CHE OPERANO NEI SETTORI DI CUI ALL'ART. 10, C. 1, LETT A), DEL D.LGS. N. 460 DEL 1997**

FIRMA \_\_\_\_\_

Codice fiscale del beneficiario (eventuale)

**FINANZIAMENTO DELLA RICERCA SCIENTIFICA E DELLA UNIVERSITA'**

FIRMA \_\_\_\_\_

Codice fiscale del beneficiario (eventuale)

**FINANZIAMENTO DELLA RICERCA SANITARIA**

FIRMA \_\_\_\_\_

Codice fiscale del beneficiario (eventuale)

**FINANZIAMENTO DELLE ATTIVITA' DI TUTELA, PROMOZIONE E VALORIZZAZIONE DEI BENI CULTURALI E PAESAGGISTICI (SOGETTI DI CUI ALL'ART. 2, COMMA 2, DEL D.P.C.M. 28 LUGLIO 2016)**

FIRMA \_\_\_\_\_

Codice fiscale del beneficiario (eventuale)

**SOSTEGNO DELLE ATTIVITA' SOCIALI SVOLTE DAL COMUNE DI RESIDENZA**

FIRMA \_\_\_\_\_

**SOSTEGNO ALLE ASSOCIAZIONI SPORTIVE DILETTANTISTICHE RICONOSCIUTE AI FINI SPORTIVI DAL CONI A NORMA DI LEGGE CHE SVOLGONO UNA RILEVANTE ATTIVITA' DI INTERESSE SOCIALE**

FIRMA \_\_\_\_\_

Codice fiscale del beneficiario (eventuale)

**AVVERTENZE** Per esprimere la scelta a favore di una delle finalita' destinatarie della quota del cinque per mille dell'IRPEF, il contribuente deve apporre la propria firma nel riquadro corrispondente. Il contribuente ha inoltre la facolta' di indicare anche il codice fiscale di un soggetto beneficiario. La scelta deve essere fatta esclusivamente per una sola delle finalita' beneficiarie.

**SCELTA PER LA DESTINAZIONE DEL DUE PER MILLE DELL'IRPEF (in caso di scelta FIRMARE nello spazio sottostante)**

**PARTITO POLITICO**

CODICE

FIRMA \_\_\_\_\_

**AVVERTENZE** Per esprimere la scelta a favore di uno dei partiti politici beneficiari del due per mille dell'IRPEF, il contribuente deve apporre la propria firma nel riquadro, indicando il codice del partito prescelto. La scelta deve essere fatta esclusivamente per uno solo dei partiti politici beneficiari.

**In aggiunta a quanto indicato nell'informativa sul trattamento dei dati, contenuta nelle istruzioni, si precisa che i dati personali del contribuente verranno utilizzati solo dall'Agenzia delle Entrate per attuare la scelta.**

**RISERVATO AI CONTRIBUENTI ESONERATI**

**IN CASO DI UNA O PIU' SCELTE E' NECESSARIO APPORRE LA FIRMA ANCHE NEL RIQUADRO SOTTOSTANTE.**  
Per le modalita' di invio della scheda da parte dei soggetti esonerati, vedere il capitolo 3 della parte II delle istruzioni.

Il sottoscritto dichiara, sotto la propria responsabilita', che non e' tenuto ne' intende avvalersi della facolta' di presentare la dichiarazione dei redditi.

FIRMA \_\_\_\_\_



CODICE FISCALE

L M N N M R 5 2 E 6 2 B 2 4 3 G

REDDITI

Familiari a carico  
QUADRO RA - Redditi dei terreni

Mod. N. 1

FAMILIARI A CARICO	Relazione di parentela	Codice fiscale (Indicare il codice fiscale del coniuge anche se non fiscalmente a carico)	N. mesi a carico	Minore di tre anni	Percentuale detrazioni spettante	Detrazione 100% affidamento figli
1	<input checked="" type="checkbox"/> CONIUGE	FEIGPP49B19L123Q				
2	F1 PRIMO FIGLIO D					
3	F A D					
4	F A D					
5	F A D					
6	F A D					

7 PERCENTUALE ULTERIORE DETRAZIONE PER FAMIGLIE CON ALMENO 4 FIGLI: 9 NUMERO FIGLI IN AFFIDO PREADOTTIVO A CARICO DEL CONTRIBUENTE:

QUADRO RA	Reddito dominicale non rivalutato	Titolo	Reddito agrario non rivalutato	Possesso giorni	Possesso %	Canone di affitto in regime vincolistico	Ced. partecipat.	Contribuzione IMU non dovuta	Collazione diretta o IAP
RA1	4,00	1	3,00	365	100,00	0,00		X	0,00
				11		12		13	
					9,00				0,00
RA2	0,00		0,00			0,00			0,00
RA3	0,00		0,00			0,00			0,00
RA4	0,00		0,00			0,00			0,00
RA5	0,00		0,00			0,00			0,00
RA6	0,00		0,00			0,00			0,00
RA7	0,00		0,00			0,00			0,00
RA8	0,00		0,00			0,00			0,00
RA9	0,00		0,00			0,00			0,00
RA10	0,00		0,00			0,00			0,00
RA11	0,00		0,00			0,00			0,00
RA12	0,00		0,00			0,00			0,00
RA13	0,00		0,00			0,00			0,00
RA14	0,00		0,00			0,00			0,00
RA15	0,00		0,00			0,00			0,00
RA16	0,00		0,00			0,00			0,00
RA17	0,00		0,00			0,00			0,00
RA18	0,00		0,00			0,00			0,00
RA19	0,00		0,00			0,00			0,00
RA20	0,00		0,00			0,00			0,00
RA21	0,00		0,00			0,00			0,00
RA22	0,00		0,00			0,00			0,00
RA23	Somma col. 11, 12 e 13:								
			<b>TOTALI</b>		9,00				7,00

Conforme al Provvedimento dell'Agenzia delle Entrate del 3/10/2017 - Ditec Italia S.p.A.

(\*) Barrare la casella se si tratta dello stesso terreno o della stessa unita' immobiliare del rigo precedente

CODICE FISCALE

L	M	N	N	M	R	5	2	E	6	2	B	2	4	3	G
---	---	---	---	---	---	---	---	---	---	---	---	---	---	---	---

REDDITI

QUADRO RB - Redditi dei fabbricati

Mod. N. 1

**QUADRO RB**  
**REDDITI DEI**  
**FABBRICATI**  
**E ALTRI DATI**

Sezione I  
Redditi dei  
fabbricati

Esclusi i fabbricati  
all'estero da  
includere nel  
Quadro RL

La rendita catastale  
(col. 1) va indicata  
senza operare la  
rivalutazione

		Rendita catastale non rivalutata	Utilizzo	Possesso giorni	Possesso percentuale	Codice canone	Canone di locazione	Casi particolari	Continuazione (*)	Codice Comune	Cedolare secca	Casi part. IMU
		1	2	3	4	5	6	7	8	9	11	12
RB1		380,00	1	365	100,00		,00			B243		
	REDDITI IMPONIBILI	,00			,00	,00		,00			,00	399,00
RB2		134,00	5	365	100,00		,00			B243		
	REDDITI IMPONIBILI	,00			,00	,00		,00			,00	141,00
RB3		,00					,00					
	REDDITI IMPONIBILI	,00				,00		,00			,00	,00
RB4		,00					,00					
	REDDITI IMPONIBILI	,00				,00		,00			,00	,00
RB5		,00					,00					
	REDDITI IMPONIBILI	,00				,00		,00			,00	,00
RB6		,00					,00					
	REDDITI IMPONIBILI	,00				,00		,00			,00	,00
RB7		,00					,00					
	REDDITI IMPONIBILI	,00				,00		,00			,00	,00
RB8		,00					,00					
	REDDITI IMPONIBILI	,00				,00		,00			,00	,00
RB9		,00					,00					
	REDDITI IMPONIBILI	,00				,00		,00			,00	,00
<b>TOTALI</b>	REDDITI IMPONIBILI	,00				,00		,00			,00	540,00
Imposta cedolare secca	1	,00			,00		,00		,00		,00	,00
	2	,00			,00		,00		,00		,00	,00
	3	,00			,00		,00		,00		,00	,00
	4	,00			,00		,00		,00		,00	,00
	5	,00			,00		,00		,00		,00	,00
	6	,00			,00		,00		,00		,00	,00
	7	,00			,00		,00		,00		,00	,00
	8	,00			,00		,00		,00		,00	,00
	9	,00			,00		,00		,00		,00	,00
	10	,00			,00		,00		,00		,00	,00
	11	,00			,00		,00		,00		,00	,00
	12	,00			,00		,00		,00		,00	,00
RB12	Primo acconto	,00									,00	
	Secondo o unico acconto	,00									,00	
RB21	N. di rigo											
RB22	Mod. N.											
RB23	Data											
RB24	Serie											
RB25	Numero a sottopunto											
RB26	Codice ufficio											
RB27	Codice identificativo contratto											
RB28	Contratti non superiori a 30 gg											
RB29	Anno dich. (ICI/IMU)											
	Stato di emergenza											

Codice al Procedimento dell'Agenzia delle Entrate del 31/03/2017 - Dilog Italia S.p.A.

(\*) Barrare la casella se si tratta dello stesso terreno o della stessa unita' immobiliare del rigo precedente

CODICE FISCALE

L M N N M R 5 2 E 6 2 B 2 4 3 G

REDDITI

QUADRO RC - Redditi di lavoro dipendente  
QUADRO CR - Crediti d'imposta

Mod. N. 1

QUADRO RC		RC1	1	Indeterminato/Determinato	2	Redditi (punto 1, 2 e 3 CU 2017)	3	47.114	.00									
REDDITI DI LAVORO DIPENDENTE E ASSIMILATI		RC2							.00									
Sezione I Redditi di lavoro dipendente e assimilati		RC3							.00									
SOMME PER PREMI DI RISULTATO		Codice	1	Somme tassazione ordinaria	2	Somme imposta sostitutiva	3	Ritenute imposta sostitutiva	4	Benefiti	5	.00	.00					
Casi particolari		RC4		Opzione di rettificata	6	Somma assoggetta ad imposta sostitutiva da assoggettarsi a tassazione ordinaria	7	Somma assoggetta a tassazione ordinaria da assoggettare ad imposta sostitutiva	8	Imposta sostitutiva a debito	9	Esistenze di imposta sostitutiva iraffrontata e versata	10	.00				
Soci coop. artigiane		RC5		Quota esente frontalieri	1	Quota esente Campione d'Italia	2	(di cui L.S.U.)	3	TOTALE	4	47.114	.00					
Sezione II Altri redditi assimilati a quelli di lavoro dipendente		RC6		Periodo di lavoro (giorni per i quali spettano le detrazioni)	1	Lavoro dipendente	2		3	Pensione	4	3	6	5				
RC7		Assegno del coniuge	1	Redditi (punto 4 e 5 CU 2017)	2	17.644	.00											
RC8							.00											
RC9		Sommare gli importi da RC7 e RC8; riportare il totale al rigo RN1 col. 5										TOTALE	17.644	.00				
Sezione III Ritenute IRPEF e addizionali regionali e comunali all'IRPEF		RC10		Ritenute IRPEF (punto 21 CU 2017 e RC4 col. 11)	1	Ritenute addizionale regionale (punto 22 CU 2017)	2	Ritenute addizionale comunale 2016 (punto 26 CU 2017)	3	Ritenute addizionale comunale 2016 (punto 27 CU 2017)	4	Ritenute addizionale comunale 2017 (punto 29 CU 2017)	5	18.140	.00			
Sezione IV Ritenute per lavori socialmente utili e altri dati		RC11		Ritenute per lavori socialmente utili										.00				
Sezione V Bonus IRPEF		RC12		Additional regionale all'IRPEF										.00				
Sezione VI Altri dati		RC14		Codice bonus (punto 391 CU 2017)	1	Bonus erogato (punto 392 CU 2017)	2	Tipologia esenzione	3	Quota reddito esente	4	Quota TFR	5	.00	.00			
Sezione VII Crediti d'imposta per il riacquisto della prima casa		RC15		Reddito al netto del contributo pensioni (punto 453 CU 2017)	1	Contributo solidale trattenuto (punto 451 CU 2017)	2							.00				
QUADRO CR CREDITI D'IMPOSTA		CR7		Credito d'imposta per il riacquisto della prima casa	1	Residuo precedente dichiarazione	2	Credito anno 2016	3	di cui compensato nel Mod. F24	4	.00	.00					
Sezione II Prima casa e canoni non percepiti		CR8		Credito d'imposta per canoni non percepiti									.00					
Sezione III Credito d'imposta incremento occupazione		CR9				Residuo precedente dichiarazione	1	di cui compensato nel Mod. F24	2	.00	.00							
Sezione IV Credito d'imposta per immobili colpiti dal sisma in Abruzzo		CR10		Abitazione principale	1	Codice fiscale	2	N. rata	3	Totale credito	4	Rata annuale	5	Residuo precedente dichiarazione	6	.00		
Sezione V Crediti d'imposta ritegno anticipazioni fondi pensione		CR11		Altri immobili	1	Impresa/professione	2	Codice fiscale	3	N. rata	4	Rateazione	5	Totale credito	6	Rata annuale	7	.00
Sezione VI Crediti d'imposta per mediazioni		CR12		Anno anticipazione	1	Ritegno Totale/Parziale	2	Somma reintegrata	3	Residuo precedente dichiarazione	4	Credito anno 2016	5	di cui compensato nel Mod. F24	6	.00		
Sezione VII Crediti d'imposta erogazioni cultura (CR14) e scuola (CR15)		CR13									Credito anno 2016	1	di cui compensato nel Mod. F24	2	.00			
Sezione VIII Crediti d'imposta negoziazione e arbitraggio		CR14		Spesa 2016	1	Residuo anno 2015	2	Rata credito 2015	3	Rata credito 2014	4	Quota credito ricevuta per trasparenza	5	.00				
Sezione IX Crediti d'imposta videosorveglianza		CR15		Spesa 2016	1						Quota credito ricevuta per trasparenza	5	.00					
Sezione X Altri crediti d'imposta		CR16				Credito anno 2016	1	Residuo precedente dichiarazione	2	di cui compensato nel Mod. F24	3	.00						
		CR17				Credito anno 2016	1	di cui compensato nel Mod. F24	2	.00	.00							
		CR18		Residuo precedente dichiarazione	1	Credito	2	di cui compensato nel Mod. F24	3	Credito residuo	4	.00						



CODICE FISCALE

L M N N M R 5 2 E 6 2 B 2 4 3 G

REDDITI

QUADRO RP - Oneri e spese

Mod. N.

1

**QUADRO RP ONERI E SPESE**

**Sezione I**

Spese per le quali spetta la detrazione d'imposta del 19% e del 26%

Le spese mediche vanno indicate inferamente senza sottrarre la franchigia di euro 129,11

Per l'elenco dei codici spesa consultare la Tabella nelle istruzioni

RP	Descrizione	Spese patologie essenti sostenute da familiari	Spese sanitarie comprensive di franchigia euro 129,11
RP1	Spese sanitarie	.00	487.00
RP2	Spese sanitarie per familiari non a carico affetti da patologie essenti		.00
RP3	Spese sanitarie per persone con disabilità		.00
RP4	Spese veicoli per persone con disabilità		.00
RP5	Spese per l'acquisto di cani guida		.00
RP6	Spese sanitarie rateizzate in precedenza		.00
RP7	Interessi mutui ipotecari acquisto abitazione principale		.00
RP8	Altre spese	42	720.00
RP9	Altre spese		.00
RP10	Altre spese		.00
RP11	Altre spese		.00
RP12	Altre spese		.00
RP13	Altre spese		.00
RP14	Spese per canoni di leasing	Importo canone di leasing	Prezzo di riscatto
RP15	TOTALE SPESE SU CUI DETERMINARE LA DETRAZIONE	358.00	720.00

**Sezione II**

Spese e oneri per i quali spetta la deduzione dal reddito complessivo

RP21	Contributi previdenziali ed assistenziali		.00
RP22	Assegno al coniuge	Codice fiscale del coniuge	.00
RP23	Contributi per addetti ai servizi domestici e familiari		.00
RP24	Erogazioni liberali a favore di istituzioni religiose		.00
RP25	Spese mediche e di assistenza per persone con disabilità		.00
RP26	Altri oneri e spese deducibili		.00

**CONTRIBUTI PER PREVIDENZA COMPLEMENTARE**

RP	Descrizione	Dedotti dal sostituto	Non dedotti dal sostituto
RP27	Deducibilità ordinaria	.00	.00
RP28	Lavoratori di prima occupazione	.00	.00
RP29	Fondi in equilibrio finanziario	.00	.00
RP30	Familiari a carico	.00	.00
RP31	Fondo pensione negoziale dipendenti pubblici	Quota TFR	Non dedotti dal sostituto
RP32	Spese per acquisto o costruzione di abitazioni date in locazione	Spesa acquisto/costruzione	Interessi
RP33	Restituzione somme al soggetto erogatore	Somme restituite nell'anno	Residuo anno precedente
RP34	Quota investimento in start up	Importo	Totale importo deducibile
RP39	TOTALE ONERI E SPESE DEDUCIBILI		.00

**Sezione III A**

Spese per interventi di recupero del patrimonio edilizio (detrazione d'imposta del 36%, del 50% o del 65%)

RP	Anno	Codice fiscale	Interventi particolari	Acquisto, eredità o donazione	Numero rate	Importo spesa	Importo rate
RP41	2012				5	15.460.00	1.546.00
RP42	2013				4	7.553.00	755.00
RP43	2014				3	3.908.00	391.00
RP44						.00	.00
RP45						.00	.00
RP46						.00	.00
RP47						.00	.00
RP48	TOTALE RATE					2.692.00	.00

**Sezione III B**

Dati catastali identificativi degli immobili e altri dati per fruizione della detrazione del 36% o del 50% o del 65%

RP51	N. ordine immobile	Condizione	Codice comune	T/U	Sez. urb. comune	Foglio	Particella	Subalterno
RP52	N. ordine immobile	Condizione	Codice comune	T/U	Sez. urb. comune	Foglio	Particella	Subalterno
CONDIZIONE (estremi registrazione contratto)								
RP53	N. ordine immobile	Condizione	Data	Sez.	Numero e sottnumero	Cod. class. Ag. Entrate	Codice identificativo del contratto	
DOMANDA ACCATASTAMENTO								
	Data	Numero	Provincia Urb. Agenzia Entrate					

**Sezione III C**

Spese arredo immobili ristrutturati (detraz. 50%), giovani coppie, IVA per acquisto abitazione classe energetica A o B

RP57	Spesa arredo immobiliare ristrutturati	N. Rata	Spesa arredo immobile	Importo rata
		1 3	2 5.300,00	3 530,00
RP58	Spesa arredo immobiliare giovani coppie	N. Rata	Spesa arredo immobile	Importo rata
		4	5 ,00	6 ,00
RP59	IVA per acquisto abitazione classe energetica A o B	N. Rata	Importo IVA pagata	
		1	2 ,00	3 ,00
RP60	TOTALE RATE			
		530,00		

**Sezione IV**

Spese per interventi finalizzati al risparmio energetico (detrazione d'imposta del 55% o 66%)

RP61	Tipo intervento	Anno	Periodo 2013	Casi particolari	Periodo 2006 rideterm. rate	Rateazione	N. rata	Spesa totale	Importo rata
RP62								,00	,00
RP63								,00	,00
RP64								,00	,00
RP65	TOTALE RATE - DETRAZIONE 55%								,00
RP66	TOTALE RATE - DETRAZIONE 66%								,00

**Sezione V**

Detrazioni per inquilini con contratto di locazione

RP71	Inquilini di alloggi adibiti ad abitazione principale	Tipologia	N. giorni	Percentuale
		1	2	3
RP72	Lavoratori dipendenti che trasferiscono la residenza per motivi di lavoro	N. di giorni	Percentuale	
		1	2	
RP73	Detrazione affitto terreni agricoli ai giovani			
		,00		

**Sezione VI**

Altre detrazioni

RP80	Investimenti start up	Codice fiscale	Tipologie investimento	PMI	Ammontare investimento	Codice	Ammontare detrazione	Totale detrazione
					,00		,00	,00
	Decadenza Start-up	di cui interessi su detrazione fruita		Detrazione fruita	Eccedenze di detrazione			
	Recupero detrazione	3	9	10				
			,00	,00				
RP81	Mantenimento dei cani guida (Barrare la casella)							
RP83	Altre detrazioni	Codice						
		1	2					
		,00						

Conforme al Provvedimento dell'Agenzia delle Entrate del 3/10/2017 - Drog Italia S.p.A.

CODICE FISCALE

L M N N M R 5 2 E 6 2 B 2 4 3 G

REDDITI

QUADRO RN - Determinazione dell'IRPEF  
 QUADRO RV - Addizionale regionale e comunale all'IRPEF  
 QUADRO CS - Contributo di solidarietà

QUADRO RN IRPEF	REDDITO COMPLESSIVO	Reddito di riferimento per agevolazioni fiscali	Credito per fondi comuni Credito art. 3 d.lgs. 147/2015	Perdite compensabili con credito di colonna 2	Reddito minimo da partecipazioni in società non operative	
RN1	65.314,00	65.314,00	,00	,00	,00	65.314,00
RN2	Deduzione abitazione principale				540,00	
RN3	Oneri deducibili				,00	
RN4	REDDITO IMPOSTABILE (Indicare zero se il risultato è negativo)					64.774,00
RN5	IMPOSTA LORDA					21.227,00
RN6	Detrazioni per familiari a carico	Detrazione per coniuge a carico	Detrazione per figli a carico	Ulteriore detrazione per figli a carico	Detrazione per altri familiari a carico	
RN7	Detrazioni lavoro	Detrazione per redditi di lavoro dipendente	Detrazione per redditi di pensione	Detrazione per redditi assimilati a quelli di lavoro dipendente e altri redditi		
RN8	TOTALE DETRAZIONI PER CARICHI DI FAMIGLIA E LAVORO					,00
RN12	Detrazione canoni di locazione e affitto terreni (Sez. V del quadro RP)	Totale detrazione	Credito residuo da riportare al rigo RN31, col. 2	Detrazione utilizzata		
RN13	Detrazione oneri Sez. I quadro RP	(19% di RP15 col. 4)	(28% di RP16 col. 5)			
RN14	Detrazione spese Sez. III-A quadro RP	(38% di RP48 col. 2)	(50% di RP48 col. 3)	(65% di RP48 col. 3)		
RN15	Detrazione spese Sez. III-C quadro RP		(50% di RP80)		265,00	
RN16	Detrazione oneri Sez. IV quadro RP	(55% di RP65)		(65% di RP66)		
RN17	Detrazione oneri Sez. VI quadro RP					
RN18	Residuo detrazione Start-up UNICO 2014		RN47, col.1, Mod. Unico 2016	Detrazione utilizzata		
RN19	Residuo detrazione Start-up UNICO 2015		RN47, col.2, Mod. Unico 2016	Detrazione utilizzata		
RN20	Residuo detrazione Start-up UNICO 2016		RN47, col.3, Mod. Unico 2016	Detrazione utilizzata		
RN21	Detrazione investimenti start up (Sez. VI del quadro RP)		RP80 col. 7	Detrazione utilizzata		
RN22	TOTALE DETRAZIONI D'IMPOSTA					1.866,00
RN23	Detrazione spese sanitarie per determinate patologie					,00
RN24	Crediti d'imposta che generano residui	Riacquisto prima casa	Incremento occupazione	Reintegro anticipazioni Fondi pensione		
RN25	TOTALE ALTRE DETRAZIONI E CREDITI D'IMPOSTA (somma dei rigi RN23 e RN24)	Mediazioni	Negoziato e Arbitrato			,00
RN26	IMPOSTA NETTA (RNS - RN22 - RN23; indicare zero se il risultato è negativo)			di cui sospesa		19.361,00
RN27	Credito d'imposta per altri immobili - Sicilia					,00
RN28	Credito d'imposta per abitazione principale - Sicilia					,00
RN29	Crediti d'imposta per redditi prodotti all'estero (di cui derivanti da imposte figurative)	Importo rata 2016	Totale credito	Credito utilizzato		
RN30	Credito imposta	Cultura	Importo rata 2016	Totale credito	Credito utilizzato	
RN31	Crediti residui per detrazioni incipienti	Scuola	Credito d'imposta			
RN32	Crediti d'imposta	Fondi comuni	Altri crediti di imposta			
RN33	RITENUTE TOTALI	di cui ritenute sospese	di cui altre ritenute subite	di cui ritenute art. 5 non utilizzate		18.140,00
RN34	DIFFERENZA (se tale importo è negativo indicare l'importo preceduto dal segno meno)					1.221,00
RN35	Crediti d'imposta per le imprese e i lavoratori autonomi					,00
RN36	ECCEDENZA D'IMPOSTA RISULTANTE DALLA PRECEDENTE DICHIARAZIONE		di cui credito Quadro I 290/2016			,00
RN37	ECCEDENZA D'IMPOSTA RISULTANTE DALLA PRECEDENTE DICHIARAZIONE GOMPENSATA NEL MOD. F24					,00





CODICE FISCALE

L M N N M R 5 2 E 6 2 B 2 4 3 G

REDDITI

QUADRO RX - Risultato della Dichiarazione

Mod. N.

1

QUADRO RX RISULTATO DELLA DICHIARAZIONE		Imposta a debito risultante dalla presente dichiarazione	Imposta a credito risultante dalla presente dichiarazione	Eccedenza di versamento a saldo	Credito di cui si chiede il rimborso	Credito da utilizzare in compensazione e/o in detrazione
<b>RX1</b>	IRPEF	137,00	,00	,00	,00	,00
<b>RX2</b>	Addizionale regionale IRPEF	50,00	,00	,00	,00	,00
<b>RX3</b>	Addizionale comunale IRPEF	21,00	,00	,00	,00	,00
<b>RX4</b>	Cedolare secca (RB)	,00	,00	,00	,00	,00
<b>RX5</b>	Imp. sost. premi risultato	,00	,00	,00	,00	,00
<b>RX6</b>	Contributo solidarietà (CS)	,00	,00	,00	,00	,00
<b>RX7</b>	Imposta sostitutiva di capitali estera (RM sez. V)	,00	,00	,00	,00	,00
<b>RX8</b>	Imposta sostitutiva redditi di capitale (RM sez. V)	,00	,00	,00	,00	,00
<b>RX9</b>	Imposta sostitutiva proventi da depositi a garanzia (RM sez. VI)	,00	,00	,00	,00	,00
<b>RX10</b>	Imposta sostitutiva rialutazione su IFR (RM sez. XII)	,00	,00	,00	,00	,00
<b>RX12</b>	Accanto sui redditi a tassazione separata (RM sez. VI e XII)	,00	,00	,00	,00	,00
<b>RX13</b>	Imposta sostitutiva rialineamento valori fiscali (RM sez. XIII)	,00	,00	,00	,00	,00
<b>RX14</b>	Addizionale bonus e stock option (RM sez. XIV)	,00	,00	,00	,00	,00
<b>RX15</b>	Imposta sostitutiva redditi partecipazioni impresa estera (RM sez. VII)	,00	,00	,00	,00	,00
<b>RX16</b>	Imposta pignoramento presso terzi e beni seque- strati (RM sez. XI e XVI)	,00	,00	,00	,00	,00
<b>RX17</b>	Imposta noleggio occasionale imbarcazioni (RM sez. XV)	,00	,00	,00	,00	,00
<b>RX18</b>	Imposte sostitutive piusvalenze finanziarie (RT sez. VI)	,00	,00	,00	,00	,00
<b>RX19</b>	Imposte sostitutive (RT sez. II)	,00	,00	,00	,00	,00
<b>RX20</b>	Imposte sostitutive (RT sez. II)	,00	,00	,00	,00	,00
<b>RX25</b>	IVIE (RW)	,00	,00	,00	,00	,00
<b>RX26</b>	IVAFE (RW)	,00	,00	,00	,00	,00
<b>RX31</b>	Imposta sostitutiva nuovi minimocontribuenti forfettari (LM46 e LM47)	,00	,00	,00	,00	,00
<b>RX33</b>	Imposta sostitutiva deduzioni extra contabili (RQ sez. IV)	,00	,00	,00	,00	,00
<b>RX34</b>	Imposta sostitutiva piusvalenza beni/azienda (RQ sez. I)	,00	,00	,00	,00	,00
<b>RX35</b>	Imposta sostitutiva conferimenti SIIQ/SIINQ (RQ sez. III)	,00	,00	,00	,00	,00
<b>RX36</b>	Tassa atica (RQ sez. XII)	,00	,00	,00	,00	,00
<b>RX37</b>	Imp. sost. beni (RQ sez. XXI)	,00	,00	,00	,00	,00
<b>RX38</b>	Imp. sost. (RQ sez. XXIII A e B)	,00	,00	,00	,00	,00
<b>RX39</b>	Imposta sostitutiva affrancamento (RQ sez. XXIII-C)	,00	,00	,00	,00	,00
<b>Sezione II</b>		Codice tributo	Eccedenza o credito precedente	Importo compensato nel Mod. F24	Importo di cui si chiede il rimborso	Importo residuo da compensare
<b>RX51</b>	IVA		,00	,00	,00	,00
<b>RX52</b>	Contributi previdenziali		,00	,00	,00	,00
<b>RX53</b>	Imposta sostitutiva di cui al quadro R1		,00	,00	,00	,00
<b>RX54</b>	Altre imposte	1	,00	,00	,00	,00
<b>RX55</b>	Altre imposte		,00	,00	,00	,00
<b>RX56</b>	Altre imposte		,00	,00	,00	,00
<b>RX57</b>	Altre imposte		,00	,00	,00	,00
<b>RX58</b>	Altre imposte		,00	,00	,00	,00

