



COMUNE DI SAN GIOVANNI VALDARNO (AR)



Pag. 1

**DICHIARAZIONE DELLA POSIZIONE REDDITUALE E PATRIMONIALE
 DEGLI AMMINISTRATORI**

(art. 14 D. Lgs. n.33 ; artt 32 e.33 Statuto Comunale; art.3 Regolamento Pubblicità e Trasparenza)

Il sottoscritto

in qualità di Consigliere Comunale ai sensi e per gli effetti dell'art.14 del D.Lgs. n.33/2013 e dell'art. 3 del "Regolamento per la pubblicità e la trasparenza dello stato patrimoniale dei titolari di cariche pubbliche elettive e di governo", sotto la propria responsabilità e consapevole delle sanzioni penali previste dall'art. 76 del D.P.R. 28 dicembre 2000, n. 445, per ipotesi di falsità in atti e dichiarazioni mendaci

DICHIARA

quanto segue:

1. che il **proprio reddito** riferito all'anno 2017 è pari ad Euro , 55.103,00 ¹, come da copia dichiarazione redditi allegata, di cui:

1.1. per indennità o gettoni di presenza percepiti a qualsiasi titolo dal Comune Euro 680,00²;

1.1.1 viaggi di servizio e missioni pagati dal Comune pari ad Euro ____ -- ____

1.2. da Terreni ____ 2,00 ____;

1.3. da Fabbricati Euro 1223,00

1.4. per altri incarichi o rapporti di lavoro dipendente con altre Pubbliche Amministrazioni e Società private:

Tipo di incarico o rapporto di lavoro ³	Tipo di Lavoro ⁴	Compenso annuo lordo	Eventuali Annotazioni

1.5. per cariche di Amministratore, Revisore o Sindaco di Società

Tipo di carica	SOCIETÀ (denominazione e sede legale anche estera)	Attività Economica	compenso annuo lordo	Annotazioni ⁵

¹ Indicare il reddito lordo complessivo risultante dalla dichiarazione dei redditi

² Indicare il reddito lordo risultante dal mod. CUD rilasciato dall'Amministrazione comunale per l'anno di riferimento

³ Se dipendente indicare il nome della Società

⁴ Se dipendente specificare il tipo di lavoro (impiegato, operaio, quadro, dirigente)

⁵ Specificare se trattasi di Società Partecipata dal Comune di San Giovanni Valdarno o fornitrice del medesimo con importi >10.000€.

Tipo di carica	SOCIETÀ o IMPRESA (denominazione e sede legale anche estera)	Attività Economica	compenso annuo lordo	Annotazioni ⁵

1.6. per titolarità di Imprese individuali

(denominazione e sede legale anche estera)	Attività Economica	compenso annuo lordo	Annotazioni ⁶

1.7. per titolarità o legale rappresentanza di società aventi rapporti con lo Stato o altre Pubbliche Amministrazioni per contratti di opera o di somministrazione, oppure per concessioni .

Tipo di carica	SOCIETÀ o IMPRESA (denominazione e sede legale anche estera)	tipo di rapporto ed ente pubblico	compenso annuo lordo	Annotazioni ⁷

1.8. per cariche di rappresentante, amministratore o dirigente di società e imprese private sussidiate dallo Stato o da altre Pubbliche Amministrazioni in modo continuativo

Tipo di carica	SOCIETÀ o IMPRESA (denominazione e sede legale anche estera)	Attività Economica	compenso annuo lordo	Annotazioni ⁹

2. di possedere i seguenti beni immobili:

BENI IMMOBILI (Terreni e Fabbricati)				
Natura del diritto ¹⁰	Descrizione dell'immobile ¹¹	Comune e Provincia ¹²	Metri quadri	Quota titolarità
PROPRIETA'	FABBRICATO	SAN GIOVANNI VALDARNO (AREZZO)	1141	100%
PROPRIETA'	FABBRICATO	SAN GIOVANNI VALDARNO (AREZZO)	18	100%
COMPROPRIETA'	TERRENO	SAN GIOVANNI VALDARNO (AREZZO)	1450	16,50%

3. di possedere i seguenti beni mobili registrati:

BENI MOBILI ISCRITTI IN PUBBLICI REGISTRI				
Autoveicoli (tipo e marca)	CV fiscali	Anno di immatricolazione	Quota titolarità	Annotazioni
AUTO OPEL MOKKA	18	2015	100%	

⁶ Specificare se trattasi di Società Partecipata dal Comune di San Giovanni Valdarno o fornitrice del medesimo con importi >10.000€.

⁷ Specificare se trattasi di Società Partecipata dal Comune di San Giovanni Valdarno o fornitrice del medesimo con importi >10.000€.

⁸ Specificare se trattasi di Società Partecipata dal Comune di San Giovanni Valdarno o fornitrice del medesimo con importi >10.000€.

⁹ Specificare se trattasi di Società Partecipata dal Comune di San Giovanni Valdarno o fornitrice del medesimo con importi >10.000€.

¹⁰ Specificare a che titolo si detiene il bene: proprietà, comproprietà, superficie, enfiteusi, usufrutto, uso, abitazione, servitù, ipoteca

¹¹ Indicare la tipologia: fabbricato o terreno

¹² Comune e Provincia di ubicazione anche Estero

AUTO LANCIA Y	15	2009	100%	
CICLOMOTORE YAMAHA	50 CC	2006	100%	
Aeromobili	CV fiscali	Anno di immatricolazione	Quota titolarità	Annotazioni
1.				
Imbarcazioni da diporto	CV fiscali	Anno di immatricolazione	Quota titolarità	Annotazioni
1.				

4. di possedere le seguenti partecipazioni in Società quotate:

Società	n. azioni	Controvalore al 31.12	Annotazioni
ENI SPA	2000	27.600,00	QUOTA PARTE ½
POSTE ITALIANE SPA	1000	6275,00	QUOTA PARTE 1/2
EDEL	3291	16882,83	QUOTA PARTE 1/3

5. di possedere le seguenti partecipazioni in Società NON quotate:

Società	n. azioni	Controvalore al 31.12.	Annotazioni

6. che la consistenza dei propri investimenti in titoli obbligazionari, titoli di Stato e in altre utilità finanziarie detenute anche tramite fondi di investimento, sicav o intestazioni fiduciarie è la seguente:

Tipologia	Descrizione emittente	n. titoli	Controvalore al 31.12.	Annotazioni

7. che, in ordine alle spese sostenute per la campagna elettorale per l'elezione del Sindaco e del Consiglio Comunale del _____: (barrare la casella/e che interessa/interessano)

- di aver sostenuto le spese di cui al rendiconto allegato;
- di aver assunto, ai medesimi fini, le seguenti obbligazioni:
- a. _____
- b. _____
- c. _____
- di aver/non aver ricevuto contributi da persone fisiche e/o giuridiche (se si specificare l'entità e la provenienza): _____
- di essersi avvalso esclusivamente di materiali e mezzi propagandistici predisposti e messi a disposizione dal partito o dalla formazione politica della cui lista ho fatto parte

8. che la propria situazione associativa ai sensi dell'art. 33 comma 1 lett. b) dello Statuto è la seguente:

(indicare le Associazioni di cui agli artt. 12 e 36 cod. civ. delle quali fa parte il dichiarante)

Associazione	Sede
PARTITO DEOCRATICO	SAN GIOVANNI VALDARNO

8. di **non far parte di Società segrete** (art 33, comma 1 lett. b Statuto Comunale)
9. **che**, ai sensi del D.lgs n.33/2013 art.14 comma 1 lett. f,i **propri parenti** entro il secondo grado (*coniuge non separato,nonni,genitori, figli,nipoti in linea retta, fratelli, sorelle*) di seguito elencati **non forniscono** il consenso alla pubblicazione della propria posizione reddituale e patrimoniale. PRIMA ROSARIA MARISA (CONIUGE) – TEMPI LEANDRA (GENITORE) – NOSI MATTEO (FIGLIO)- NOSI PIERANGELA (SORELLA) – NOSI EMANUELA (SORELLA) – NOSI FILIPPO (FRATELLO) – ARNETOLI GABRIELE (NIPOTE)
ARNETOLI ALTA (NIPOTE) – GONNELLI SAMUELE (NIPOTE) – GONNELLI PABLO (NIPOTE)

10. **che**, ai sensi del D.lgs n.33/2013 art.14 comma 1 lett. f,i **propri parenti** entro il secondo grado (*coniuge non separato,nonni,genitori, figli,nipoti in linea retta, fratelli, sorelle*) di seguito elencati **forniscono** il consenso alla pubblicazione della propria posizione reddituale e patrimoniale come da dichiarazioni allegate.

- _____
- _____
- _____
- _____

Elenco allegati:

-Curriculum

-Copia dichiarazione redditi soggetti a IRPEF

“Sul mio onore affermo che la sopra estesa dichiarazione corrisponde al vero”

Luogo e data:San Giovanni Valdarno, 15/11/2018

Il dichiarante

N.B.: Ai sensi dell'articolo 38 del D.P.R. 28 dicembre 2000,n. 445 la dichiarazione è sottoscritta dall'interessato/a in presenza del dipendente addetto, ovvero sottoscritta e inviata all'ufficio competente unitamente alla copia fotostatica non autenticata di un documento di identità del dichiarante.



NOSI GIOVANNI

730

MODELLO 730/2018
Redditi 2017



Mod. N. 1

NSOGNN65E31H901S PRMRM66H50F205X

CONTRIBUENTE DICHIARANTE X CONIUGE DICHIARANTE DICHIARAZIONE CONGIUNTA X RAPPRESENTANTE O TUTORE

CODICE FISCALE DEL CONTRIBUENTE (obbligatorio) NSOGNN65E31H901S

COGNOME (per le donne indicare il cognome da nubile) NOSI NOME GIOVANNI SESSO (M o F) M

DATI DEL CONTRIBUENTE DATA DI NASCITA 31/05/1965 COMUNE (o Stato estero) DI NASCITA SAN GIOVANNI VALDARNO PROVINCIA (sigla) AR

RESIDENZA ANAGRAFICA COMUNE PROVINCIA (sigla) C.A.P.

Da compilare solo se variata dal 1/1/2017 alla data di presentazione della dichiarazione TIPOLOGIA (Via, piazza, ecc.) INDIRIZZO NUM. CIVICO

TELEFONO E POSTA ELETTRONICA TELEFONO 055940681 CELLULARE INDIRIZZO DI POSTA ELETTRONICA

DOMICILIO FISCALE AL 01/01/2017 COMUNE SAN GIOVANNI VALDARNO (H901) PROVINCIA (sigla) AR

DOMICILIO FISCALE AL 01/01/2018 COMUNE PROVINCIA (sigla) FUSIONE COMUNI

FAMILIARI A CARICO

Table with 7 columns: N. FAMILIARE, CODICE FISCALE, Mesi a carico, Minore, Detrazione 100%, Percentuale detrazione per famiglie con almeno 4 figli, Numero figli in affido preadottivo a carico del contribuente.

DATI DEL SOSTITUTO D'IMPOSTA CHE EFFETTUERA' IL CONGUAGLIO

COGNOME e NOME o DENOMINAZIONE BANCA CARIGE S.P.A. BANCA CARIGE S.P.A. CODICE FISCALE 03285880104 COMUNE GENOVA (D969)

PROV. GE TIPOLOGIA (Via, piazza, ecc.) VIA INDIRIZZO CASSA DI RISPARMIO NUM. CIVICO 15 C.A.P. 16100

FRAZIONE NUMERO DI TELEFONO/FAX 0105792052 INDIRIZZO DI POSTA ELETTRONICA amministrazione@carige.it CODICE SEDE

FIRMA DELLA DICHIARAZIONE

N. modelli compilati 1 Barrare la casella per richiedere di essere informato direttamente dal soggetto che presta l'assistenza fiscale di eventuali comunicazioni dall'Agenzia delle Entrate. FIRMA DEL CONTRIBUENTE NOSI GIOVANNI

QUADRO A - Redditi dei terreni

Table with 10 columns: N. ORD., REDDITO DOMINICALE, TITOLO, REDDITO AGRARIO, POSSESSO (GIORNI, %), CANONE DI AFFITTO IN REGIME VINCOLISTICO, CAS. PARTICOLARI, CONFESSIONE (divisa agraria, vigna, orto, ecc.), COLTIVAZIONE (SI/NO), COLTIVAZIONE (SI/NO).

22/05/2018 11:07:53 P11 FI600

Compilare in conformità al provvedimento del 15/01/2018 e successive modificazioni - ZUCCHETTI S.p.A.



NOSI GIOVANNI

* N S O G N N 6 5 E 3 1 H 9 0 1 S 0 *

CODICE FISCALE **NSOGNN65B31H901S** Mod. N. **1**

QUADRO B - Redditi dei fabbricati e altri dati

SEZIONE I - REDDITI DEI FABBRICATI

1	RENDITA	UTILIZZO	POSSESSO		4	5	7	8	9	10	11	12	13
			3	4									
B1	1.085,00	1	365	100			,00			H901			
B2	80,00	5	365	100			,00			H901			
B3	,00						,00						
B4	,00						,00						
B5	,00						,00						
B6	,00						,00						
B7	,00						,00						

SEZIONE II - DATI RELATIVI AI CONTRATTI DI LOCAZIONE

1	2	3	ESTREMI DI REGISTRAZIONE DEL CONTRATTO			7	8	9	10	11
			4	5	6					
B11										

QUADRO C - Redditi di lavoro dipendente e assimilati

SEZIONE I - REDDITI DI LAVORO DIPENDENTE E ASSIMILATI

1	2	3	4	5	6	7	8	9	10	11	12	13	Costi particolari		
													14	15	
C1	2	1	53.198,00				,00								

SOMME PER PREMI DI RISULTATO E WELFARE AZIENDALE

1	2	3	4	5	6				
						7	8		
C4			,00	,00	,00		,00		,00

1	2	
		3
C5	PERIODO DI LAVORO - giorni per i quali spettano le detrazioni (punti 6 e 7 CU 2018)	365

SEZIONE II - ALTRI REDDITI ASSIMILATI A QUELLI DI LAVORO DIPENDENTE

1	2	3	4	5	6		
						7	8
C6	ASSEGNO DEL CONIUGE	680,00					

SEZIONE III - RITENUTE IRPEF E ADDIZIONALE REGIONALE ALL'IRPEF

1	2	3	4	5	
					6
C9	RITENUTE IRPEF (punto 21 CU 2018)	16.112,00			

SEZIONE IV - RITENUTE ADDIZIONALE COMUNALE ALL'IRPEF

1	2	3	4	5	
					6
C11	RITENUTE ACCONTO ADDIZIONALE COMUNALE 2017 (punto 26 CU 2016)	133,00			

SEZIONE V - BONUS IRPEF

1	2	3	4	5	6
C14	BONUS IRPEF (punto 27 CU 2016)	,00			

QUADRO D - Altri redditi

SEZIONE I - REDDITI DI CAPITALE, LAVORO AUTONOMO E REDDITI DIVERSI

1	2	3	4	5	6	7	8	9
D1	UTILI ED ALTRI PROVENTI EQUIPARATI		,00				,00	
D3	REDDITI DERIVANTI DA ATTIVITA' ASSIMILATE AL LAVORO AUTONOMO						,00	
D4	REDDITI DIVERSI						,00	
D5	REDDITI DERIVANTI DA ATTIVITA' OCCASIONALE O DA OBBLIGHI DI FARE, NON FARE E PERMETTERE						,00	

SEZIONE II - REDDITI SOGGETTI A TASSAZIONE SEPARATA

1	2	3	4	5	6	7	
							8
D6	REDDITI PERCEPITI DA EREDI E LEGATARI						,00
D7	IMPOSTE E ONERI RIMBORSATI NEL 2017 E ALTRI REDDITI A TASSAZIONE SEPARATA						,00

NSOGNN65B31H901S PRNRNR66H50F205M

22/05/2018 11:07:53 F11 FI600

Copia conforme al provvedimento del 16/01/2018 e successive modificazioni - ZUCCHETTI S.p.A.



NOSI GIOVANNI

CODICE FISCALE NSOGNN65E31H901S Mod. N. 1

QUADRO E - Oneri e spese

SEZIONE I - SPESE PER LE QUALI SPETTA LA DETRAZIONE D'IMPOSTA DEL 19% o 26%

Table with columns for expense type (E1-E14), amount, and specific details like 'Spese per cure sanitarie' and 'Spese sanitarie rateizzate in precedenza'.

SEZIONE II - SPESE E ONERI PER I QUALI SPETTA LA DEDUZIONE DAL REDDITO COMPLESSIVO

Table with columns for contribution type (E21-E33), amount, and details like 'Contributi previdenziali ed assistenziali' and 'Spese per acquisto o costruzione di abitazioni date in locazione'.

SEZIONE III A - SPESE PER INTERVENTI DI RECUPERO DEL PATRIMONIO EDILIZIO E PER MISURE ANTISISMICHE

Table with columns for year (2014), code, and amount for recovery interventions (E41-E43).

SEZIONE III B - DATI CATASTALI IDENTIFICATIVI DEGLI IMMOBILI E ALTRI DATI PER FRUIRE DELLA DETRAZIONE

Table with columns for cadastral data (E51-E52) and contract details (E53) including 'Conduttore' and 'Domanda accatastamento'.

SEZIONE III C - SPESE PER L'ARREDO DEGLI IMMOBILI E IVA PER ACQUISTO ABITAZIONE CLASSE A o B (DETRAZIONE DEL 50%)

Table with columns for furniture expenses (E57) and energy class expenses (E58-E59).

SEZIONE IV - SPESE PER INTERVENTI DI RISPARMIO ENERGETICO

Table with columns for energy saving interventions (E61-E62) including 'Tipo intervento' and 'Importo spesa'.

SEZIONE V - DETRAZIONE PER GLI INQUILINI CON CONTRATTO DI LOCAZIONE

Table with columns for tenant deductions (E71-E72) including 'Tipologia' and 'Percentuale'.

SEZIONE VI - ALTRE DETRAZIONI D'IMPOSTA

Table with columns for other deductions (E81-E83) including 'Detrazione per spese di mantenimento dei cani guida'.

NSOGNN65E31H901S PRMRM66H50F205M

22/05/2016 11:07:53 F11 FI600

Copie conforme al provvedimento del 16/01/2013 e successive modificazioni - ZUCCHETTI S.p.A.



NOSI GIOVANNI

CODICE FISCALE

NSOGNN65E31H901S

Mod. N.

1

QUADRO F - Acconti, ritenute, eccedenze e altri dati

SEZIONE I - ACCONTI IRPEF, ADDIZIONALE COMUNALE E CEDOLARE SECCA RELATIVI AL 2017 TRATTENUTI E/O VERSATI CON F24

Table with 8 columns: F1, Acconto IRPEF 2017, Prima rata, Seconda o unica rata, Acconto Addizionale Comunale 2017, Importo, Acconto cedolare secca 2017, Prima rata, Seconda o unica rata.

SEZIONE II - ALTRE RITENUTE SUBITE DIVERSE DA QUELLE INDICATE NEI QUADRI C E D

Table with 8 columns: F2, IRPEF, Addizionale Regionale, Addizionale Comunale, Addizionale Regionale IRPEF attività sportive dilettantistiche, Addizionale Comunale IRPEF attività sportive dilettantistiche, IRPEF per lavori socialmente utili, Addizionale Regionale IRPEF per lavori socialmente utili.

SEZIONE III-A - ECCEDENZE RISULTANTI DALLA PRECEDENTE DICHIARAZIONE

Table with 14 columns: F3, IRPEF, di cui compensata in F24, Imposta sostitutiva quote RT, di cui compensata in F24, Cedolare secca, di cui compensata in F24, di cui compensata in F24, di cui compensata in F24, di cui compensata in F24, di cui compensata in F24, di cui compensata in F24, di cui compensata in F24, di cui compensata in F24, di cui compensata in F24.

SEZIONE III-B - ECCEDENZE RISULTANTI DA DICHIARAZIONI INTEGRATIVE A FAVORE PRESENTATE OLTRE L'ANNO SUCCESSIVO

Table with 9 columns: F4, Anno, IRPEF, Imposta sostitutiva suquote RT, Cedolare secca, Codice Regione, Addizionale Regionale IRPEF, Codice Comune, Addizionale Comunale IRPEF, Imposta sostitutiva suquote RT.

SEZIONE IV - RITENUTE E ACCONTI SOSPESI PER EVENTI ECCEZIONALI

Table with 6 columns: F5, Eventi eccez., IRPEF, Addizionale Regionale, Addizionale Comunale, Imposta sostitutiva suquote RT, Cedolare secca.

SEZIONE V - MISURA DEGLI ACCONTI PER L'ANNO 2018 E RATEAZIONE DEL SALDO 2017

Table with 7 columns: F6, Barrare la casella per non effettuare i versamenti di acconto IRPEF, Versamenti di acconto IRPEF in misura inferiore, Barrare la casella per non effettuare i versamenti di acconto cedolare secca, Versamenti di acconto cedolare secca in misura inferiore, Numero rate (in caso di dichiarazione congiunta indicare il dato solo nel modello del dichiarante), Versamenti di acconto sulle cedolarie in misura inferiore.

SEZIONE VI - SOGLIE DI ESENZIONE ADDIZIONALE COMUNALE NON DESUMIBILI DAL MOD. 730

Table with 4 columns: F7, Soglia esenzione saldo 2017, Esenzione totale/altre agevolazioni saldo 2017, Soglia esenzione acconto 2018, Esenzione totale/altre agevolazioni acconto 2018.

SEZIONE VII - LOCAZIONI BREVI

Table with 2 columns: F8, Ritenute, Cedolare secca.

SEZIONE VIII - DATI DA INDICARE NEL MOD. 730 INTEGRATIVO

Table with 4 columns: F9, Importi rimborsati, IRPEF, Addizionale Regionale all'IRPEF, Addizionale Comunale all'IRPEF, Cedolare secca; F10, Crediti utilizzati con il modello F24 per il versamento di altre imposte, Credito IRPEF, Credito Addizionale Regionale, Credito Addizionale Comunale, Credito cedolare secca.

SEZIONE IX - ALTRI DATI

Table with 4 columns: F11, Importi imponibili del reddito, Ulteriore detrazione per figli, Detrazioni per carichi familiari, F12, Restituzione sociale, F13, Pignorato presso terzi, Pignorato presso terzi.

QUADRO G - Crediti d'imposta

SEZIONE I - FABBRICATI

Table with 2 columns: G1, Credito riacquisito prima casa, residuo precedente dichiarazione, credito 2017, G2, Credito canoni di locazione non perupati (valore a libitum), residuo precedente dichiarazione.

SEZIONE II - REINTEGRO ANTICIPAZIONI FONDI PENSIONE

Table with 5 columns: G3, Anno anticipazione, Ritenute IRPEF, Somma reintegrata, Residuo precedente dichiaraz., Anno 2017, di cui compensato nel mod. F24.

SEZIONE III - REDDITI PRODOTTI ALL'ESTERO

Table with 9 columns: G4, Codice Stato estero, Anno, Reddito estero, Imposta estera, Credito utilizzato nelle dichiarazioni, Imposta lorda, Imposta netta, di cui relativo alle dichiarazioni di cui 1.

SEZIONE IV - IMMOBILI COLPITI DAL SISMA IN ABRUZZO

Table with 5 columns: G5, Abitazione principale, Codice fiscale, Numero rata, Totale credito, Residuo precedente dichiarazione; G6, Altri immobili, Impresa/Professione, Codice fiscale, Numero rata, Rateazione, Totale credito.

SEZIONE V - INCREMENTO OCCUPAZIONE

SEZIONE VII - EROGAZIONI CULTURA

Table with 4 columns: G7, Residuo 2014, di cui compensato nel mod. F24, G9, Spese 2017, Residuo 2018, Ratea credito 2018, Ratea credito 2015.

SEZIONE VIII - EROGAZIONI SCUOLA

SEZIONE IX - NEGOZIAZIONE E ARBITRATO

Table with 4 columns: G10, Spese 2014, Spese 2018, Residuo 2018, G11, Credito sociale, Residuo 2015, di cui utilizzato in F24.

SEZIONE X - VIDEOSORVEGLIANZA

SEZIONE VI - MEDIAZIONI

Table with 4 columns: G12, Residuo 2018, di cui utilizzato in F24, G13, Anno 2017, di cui compensato nel mod. F24.

QUADRO I - Imposte da compensare

Table with 2 columns: I1, Indicare l'importo delle imposte da versare con il Mod. F24 utilizzando la compensazione a credito che risulta dal Mod. 730, oppure Barrare la casella per utilizzare le compensazioni con il Mod. F24 (importo credito che risulta dal Mod. 730) (da cui non sarà rimborsato dal sostituto d'imposta).

NSOGNN65E31H901S PRMRRK66H50F205M

22/05/2018 11:07:53 P.I. FI.600

Conto corrente di provvidenza del 15/01/2018, e successive modificazioni - ZUCCHETTI S.p.A.



NOSI GIOVANNI

MODELLO 730/2018

Redditi 2017

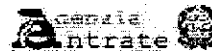

Mod. N. 1

NSOGNN6531H901S PRMR6650P205M

CONTRIBUENTE DICHIARANTE CONIUGE DICHIARANTE DICHIARAZIONE CONGIUNTA RAPPRESENTANTE O TUTORE

GODICE FISCALE DEL CONTRIBUENTE (obbligatorio) Soggetto fiscalmente a carico di altri 730 Intermedio (vedere istruzioni) 730 senza sostituto Situazioni particolari Cluboro K **CODICE FISCALE DEL RAPPRESENTANTE O TUTORE**

COGNOME (per le donne indicare il cognome da nubile) **PRIMA** NOME **NOSI GIOVANNI** SESSO (M o F) **F**

DATA DI NASCITA **1** **MI** PROVINCIA (sigla) **MI** TUTORIA MINORE

RESIDENZA ANAGRAFICA

COMUNE **INDIRIZZO** **NUM. CIVICO**

TIPOLOGIA (Via, piazza, ecc.) **DATA DELLA VARIAZIONE**

TELEFONO E POSTA ELETTRONICA

TELEFONO **055940681** CELLULARE **INDIRIZZO DI POSTA ELETTRONICA**

DOMICILIO FISCALE AL 01/01/2017

COMUNE **SAN GIOVANNI VALDARNO (H901)** PROVINCIA (sigla) **AR** FUSIONE COMUNI

DOMICILIO FISCALE AL 01/01/2018

COMUNE **INDIRIZZO** PROVINCIA (sigla) **FUSIONE COMUNI**

FAMILIARI A CARICO

BARRARE LA CASELLA: C = Coniuge, FI = Primo figlio, F = Figlio, A = Altre, D = Figlio con disabilità

		CODICE FISCALE (il codice del coniuge va indicato anche se non fiscalmente a carico)	MESSA A CARICO	MINORE DI ANNI	DETRAZIONE 100% AFFIDAMENTO FIGLI	PERCENTUALE ULTERIORE DETRAZIONE PER FAMIGLIE CON ALMENO 4 FIGLI
1	<input checked="" type="checkbox"/> CONIUGE	NSOGNN65E31H901S				
2	<input checked="" type="checkbox"/> PRIMO FIGLIO <input checked="" type="checkbox"/> D	NSOLNE02A62F656J	12		50	
3	<input type="checkbox"/> F <input type="checkbox"/> A <input type="checkbox"/> D					
4	<input type="checkbox"/> F <input type="checkbox"/> A <input type="checkbox"/> D					
5	<input type="checkbox"/> F <input type="checkbox"/> A <input type="checkbox"/> D					

NUMERO FIGLI IN AFFIDAMENTO PRELADDETTO A CARICO DEL CONTRIBUENTE

DATI DEL SOSTITUTO D'IMPOSTA CHE EFFETTUERA' IL CONGUAGLIO

COGNOME e NOME o DENOMINAZIONE **CODICE FISCALE**

PROV. TIPOLOGIA (Via, piazza, ecc.) **INDIRIZZO** **NUM. CIVICO** **C.A.P.**

FRAZIONE **NUMERO DI TELEFONO/FAX** **INDIRIZZO DI POSTA ELETTRONICA** **CODICE SEDE**

FIRMA DELLA DICHIARAZIONE

N. modelli compilati **1** Barrare la casella per richiedere di essere informato direttamente dal soggetto che presta l'assistenza fiscale di eventuali comunicazioni dell'Agenzia delle Entrate

FIRMA DEL CONTRIBUENTE

QUADRO A - Redditi dei terreni

N. ORD.	REDDITO DOMINICALE	TITOLO	REDDITO AGRARIO	POSSESSO		CANONE DI AFFITTO IN REGIME VINCOLISTICO	CASI PARTICOLARI	SOSTITUZIONE (art. 28 bis del TIR) (previdenziati)	SAL. SOSTITUTO	ESCLUSIONE IMPONIBILITA' QUINQUENNALE
				GIORNI	%					
A1	,00		,00			,00				
A2	,00		,00			,00				
A3	,00		,00			,00				
A4	,00		,00			,00				
A5	,00		,00			,00				
A6	,00		,00			,00				

22/05/2018 11:07:53 F11 P1600

Copia conforme al provvedimento del 15/01/2018 e successive modificazioni - ZUCCHETTI S.p.A.



NOSTI GIOVANNI

* N 5 0 G N N 6 5 E 3 1 H 9 0 1 S 0 *

CODICE FISCALE

PRMRRM66H50F205M

Mod. N°

1

QUADRO B - Redditi del fabbricati e altri dati

SEZIONE I - REDDITI DEI FABBRICATI

Table with 13 columns: RENDITA, UTILIZZO, POSSESSO, COCCHE CANONE, CANONE DI LOCAZIONE, CUI PARTICOLARE, CONTINUAZIONE, CODICE COMUNE, CEDOLARE SECCA, CASI PARTICOLARI, TIPO DI REDDITO. Rows B1-B7.

SEZIONE II - DATI RELATIVI AI CONTRATTI DI LOCAZIONE

Table with 9 columns: Tipo Contratto, Mod. n., ESTREMI DI REGISTRAZIONE DEL CONTRATTO, CODICE UFFICIO, CODICE IDENTIFICATIVO DEL CONTRATTO, CONTRATTI NON SUPERIORI A 66, ANNO DI PRESENTAZIONE DICHIARAZIONE KATAI. Row B11.

QUADRO C - Redditi di lavoro dipendente e assimilati

SEZIONE I - REDDITI DI LAVORO DIPENDENTE E ASSIMILATI

Table with 6 columns: Tipologia reddito, INDETERMINATO/DETERMINATO, REDDITO, Tipologia reddito, INDETERMINATO/DETERMINATO, REDDITO. Rows C1, C2, C3.

SOMME PER PREMI DI RISULTATO E WELFARE AZIENDALE

Table with 6 columns: TIPOLOGIA LIMITE, SOMME A TASSAZIONE ORDINARIA, SOMME A IMPOSTA SOSTITUTIVA, RITENUTE IMPOSTA SOSTITUTIVA, BENEFIT, BENEFIT A TASSAZIONE ORDINARIA. Row C4.

Table with 3 columns: TASSAZIONE ORDINARIA, TASSAZIONE SOSTITUTIVA, AGENZIA REQUISITI. Row C5.

Table with 2 columns: PERIODO DI LAVORO - giorni per i quali sporgono le detrazioni (punti 6 e 7 CU 2018), Lavoro dipendente, Partenze. Row C5.

SEZIONE II - ALTRI REDDITI ASSIMILATI A QUELLI DI LAVORO DIPENDENTE

Table with 4 columns: ASSEGNO DEL CONIUGE, REDDITO, ASSEGNO DEL CONIUGE, REDDITO, ASSEGNO DEL CONIUGE, REDDITO. Rows C6, C7, C8.

SEZIONE III - RITENUTE IRPEF E ADDIZIONALE REGIONALE ALL'IRPEF

Table with 2 columns: RITENUTE IRPEF (punto 21 CU 2018), RITENUTE ADDIZIONALE REGIONALE (punto 22 CU 2018). Rows C9, C10.

SEZIONE IV - RITENUTE ADDIZIONALE COMUNALE ALL'IRPEF

Table with 3 columns: RITENUTE ACCONTO ADDIZIONALE COMUNALE 2017 (punto 25 CU 2018), RITENUTE SALDO ADDIZIONALE COMUNALE 2017 (punto 27 CU 2018), RITENUTE ACCONTO ADDIZIONALE COMUNALE 2018 (punto 28 CU 2018). Rows C11, C12, C13.

SEZIONE V - BONUS IRPEF

Table with 5 columns: QUOTA DI PARTI BONUS IRPEF, BONUS IRPEF (punto 36 CU 2018), TIPOLOGIA ASSEGNO, PARTE REDDITO ESENTI, QUOTA TFR. Row C14.

QUADRO D - Altri redditi

SEZIONE I - REDDITI DA ATTIVITA' DI LAVORO AUTONOMO E REDDITI DIVERSI

Table with 6 columns: UTILI ED ALTRI PROVENTI EQUIPARATI, TIPO DI REDDITO, REDDITI, RITENUTE, ALTRI REDDITI DI CAPITALE, TIPO DI REDDITO, REDDITI, RITENUTE. Rows D1, D2.

Table with 6 columns: REDDITI DERIVANTI DA ATTIVITA' ASSIMILATE AL LAVORO AUTONOMO, TIPO DI REDDITO, REDDITI, RITENUTE. Row D3.

Table with 6 columns: REDDITI DIVERSI, CEDOLARE SECCA, TIPO DI REDDITO, REDDITI, SPESE, RITENUTE. Row D4.

Table with 6 columns: REDDITI DERIVANTI DA ATTIVITA' OCCASIONALE O DA OBBLIGHI DI FARE, NON FARE E PERMETTERE, TIPO DI REDDITO, REDDITI, RITENUTE. Row D5.

SEZIONE II - REDDITI SOGGETTI A TASSAZIONE SEPARATA

Table with 7 columns: REDDITI PERCEPITI DA CREDITORI LEGATARI, TIPO DI REDDITO, TASSAZIONE SEPARATA, ANNO, REDDITO, REDDITO TOTALE DEBITATO, QUOTA IMPOSTA SUCCESSORIA, RITENUTE. Row D6.

Table with 7 columns: IMPOSTE E ONERI RIMBORSATI NEL 2017 E ALTRI REDDITI A TASSAZIONE SEPARATA, TIPO DI REDDITO, TASSAZIONE SEPARATA, ANNO, REDDITO, REDDITO TOTALE DEBITATO, QUOTA IMPOSTA SUCCESSORIA, RITENUTE. Row D7.

N50GNN65E31H901S0

22/05/2018 11:07:53 FIL FI600

Copie conforme al provvedimento del 18/01/2018 e successive modificazioni. ZUCCHETTI S.p.A.



NOSTI GIOVANNI

CODICE FISCALE PRMRRM66H50F205M Mod. N. 1

QUADRO E - Oneri e spese

SEZIONE I - SPESE PER LE QUALI SPETTA LA DETRAZIONE D'IMPOSTA DEL 19% o 26%

Table with columns for expense type (E1-E14), amount, and specific details like 'Spese sanitarie esenti' and 'Spese sanitarie'. Includes E8 with amount 530.00 and E10.

SEZIONE II - SPESE E ONERI PER I QUALI SPETTA LA DEDUZIONE DAL REDDITO COMPLESSIVO

Table with columns for deduction type (E21-E33), amount, and details like 'Contributi per previdenza complementare' and 'Fondo pensione negoziale dipendenti pubblici'.

SEZIONE III A - SPESE PER INTERVENTI DI RECUPERO DEL PATRIMONIO EDILIZIO E PER MISURE ANTISISMICHE

Table with columns for year, code, and amount for recovery and seismic measures (E41-E43).

SEZIONE III B - DATI CATASTALI IDENTIFICATIVI DEGLI IMMOBILI E ALTRI DATI PER FRUIRE DELLA DETRAZIONE

Table with columns for cadastral data (E51-E52) and other identifying information (E53).

SEZIONE III C - SPESE PER L'ARREDO DEGLI IMMOBILI E IVA PER ACQUISTO ABITAZIONE CLASSE A o B (DETRAZIONE DEL 50%)

Table with columns for furniture expenses (E57-E58) and energy class expenses (E59).

SEZIONE IV - SPESE PER INTERVENTI DI RISPARMIO ENERGETICO

Table with columns for energy saving interventions (E61-E62), including type, year, and amount.

SEZIONE V - DETRAZIONE PER GLI INQUILINI CON CONTRATTO DI LOCAZIONE

Table with columns for tenant deductions (E71-E72), including type and amount.

SEZIONE VI - ALTRE DETRAZIONI D'IMPOSTA

Table with columns for other deductions (E81-E83), including dog maintenance and agricultural land rental.

NSQGN65E31H901S PRMRRM66H50F205M

22/05/2018 11:07:53 FIL FI600

Copia conforme ai provvedimenti dal 15/01/2018 e successive modificazioni - ZUCCHETTI S.p.A.



NOSI GIOVANNI

CODICE FISCALE

PRMRRM66H50F205M

Mod. N.

1

QUADRO F - Acconti, ritenute, eccedenze e altri dati

SEZIONE I - ACCONTI IRPEF, ADDIZIONALE COMUNALE E CEDOLARE SECCA RELATIVI AL 2017 TRATTENUTI E/O VERSATI CON F24

Table F1: Acconti IRPEF, Addizionale Comunale, and Cedolare Secca 2017. Columns include Prima rata, Seconda unica rata, Importo, and various tax amounts.

SEZIONE II - ALTRE RITENUTE SUBITE DIVERSE DA QUELLE INDICATE NEI QUADRI C E D

Table F2: Other withholdings including IRPEF, Addizionale Regionale, Addizionale Comunale, Addizionale Regionale IRPEF, Addizionale Comunale IRPEF, IRPEF per lavori, and Addizionale Regionale IRPEF per lavori.

SEZIONE III-A - ECCEDENZE RISULTANTI DALLA PRECEDENTE DICHIARAZIONE

Table F3: Excesses from previous declaration. Columns include IRPEF, di cui compensata in F24, Cedolare secca, and Premi di risultato.

SEZIONE III-B - ECCEDENZE RISULTANTI DA DICHIARAZIONI INTEGRATIVE A FAVORE PRESENTATE OLTRE L'ANNO SUCCESSIVO

Table F4: Excesses from integrative declarations. Columns include Anno, IRPEF, Cedolare secca, Addizionale Regionale IRPEF, Addizionale Comunale IRPEF, and Imposta sostitutiva delle procedure.

SEZIONE IV - RITENUTE E ACCONTI SOSPESI PER EVENTI ECCEZIONALI

Table F5: Withholdings and suspended payments for exceptional events. Columns include Eventi eccez., IRPEF, Addizionale Regionale, Addizionale Comunale, Imposta sostitutiva, Cedolare secca, and Imposta sostitutiva delle procedure.

SEZIONE V - MISURA DEGLI ACCONTI PER L'ANNO 2016 E RATEAZIONE DEL SALDO 2017

Table F6: Measurement of payments for 2016 and 2017 balance installment. Columns include Versamenti di acconto IRPEF, Versamenti di acconto cedolare secca, and Numero rate.

SEZIONE VI - SOGLIE DI ESESIONE ADDIZIONALE COMUNALE NON DESUMIBILI DAL MOD. 730

Table F7: Exemption thresholds for additional municipal tax. Columns include Soglia esenzione saldo 2017, Esenzione soglie, Soglia esenzione acconto 2017, and Esenzione trasfer.

SEZIONE VII - LOCAZIONI BREVI

Table F8: Short-term rentals. Columns include Ritenuta and various tax amounts.

SEZIONE VIII - DATI DA INDICARE NEL MOD. 730 INTEGRATIVO

Table F9-F10: Data for Mod. 730 integrative form. Columns include Importi rimborsabili, Crediti IRPEF, Crediti Addizionale Regionale, Crediti Addizionale Comunale, and Cedolare secca.

SEZIONE IX - ALTRI DATI

Table F11-F13: Other data. Columns include Importi rimborsabili, Detrazioni canoni locazione, Residuo zona bonus, Totale, and Ritenute.

QUADRO G - Crediti d'imposta

SEZIONE I - FABBRICATI

Table G1-G2: Tax credits for buildings. Columns include Credito riacquisito prima casa, Residuo precedente dichiarazione, Credito saldo 2017, and Credito canoni di locazione.

SEZIONE II - REINTEGRO ANTICIPAZIONI FONDI PENSIONE

Table G3: Reimbursement of pension fund advances. Columns include Anno anticipazione, Ritenuta, Somma versata, Residuo precedente dichiaraz., Anno 2017, and di cui compensato nel mod. F24.

SEZIONE III - REDDITI PRODOTTI ALL'ESTERO

Table G4: Income produced abroad. Columns include Codice Stato estero, Anno, Reddito estero, Imposta estera, Credito utilizzato, and Reddito complessivo.

SEZIONE IV - IMMOBILI COLPITI DAL SISMA IN ABRUZZO

Table G5-G6: Immovable property affected by the earthquake in Abruzzo. Columns include Abitazione principale, Codice fiscale, Numero rata, Totale credito, Residuo precedente dichiarazione, Altri immobili, and Totale credito.

SEZIONE V - INCREMENTO OCCUPAZIONE

SEZIONE VII - EROGAZIONI CULTURA

Table G7-G9: Increase in occupation and cultural grants. Columns include Reddito 2016, di cui compensato nel mod. F24, Spesa 2017, Spesa 2018, Reddito 2016, Spesa 2017, Reddito 2018, and Spesa 2018.

SEZIONE VIII - EROGAZIONI SCUOLA

SEZIONE IX - NEGOZIAZIONE E ARBITRATO

Table G10-G11: School grants and negotiation/arbitration. Columns include Spesa 2017, Spesa 2018, Reddito 2016, Spesa 2017, Reddito 2018, and Spesa 2018.

SEZIONE X - VIDEOSORVEGLIANZA

SEZIONE VI - MEDIAZIONI

Table G12-G13: Video surveillance and mediation. Columns include Reddito 2016, di cui compensato nel mod. F24, Anno 2017, and di cui compensato nel mod. F24.

QUADRO I - Imposte da compensare

Table I1: Taxes to be offset. Columns include Indicare l'importo delle imposte da versare con il Mod. F24, oppure, and Barre la casella per indicare le compensazioni con il Mod. F24.

NSOGNN65E31H901S PRMRRM66H50F205M

22/05/2018 11:07:53 F11 F1600

Copia conforme al provvedimento col 15/01/2018 e successive modifiche con IZUCCHETTI S.p.a.



NOSI GIOVANNI

Modello N. 1

730

MODELLO 730-3 redditi 2017
prospetto di liquidazione relativo all'assistenza fiscale prestata

730 rectificativo, 730 integrativo, Impegno ad informare il contribuente di eventuali comunicazioni dell'Agenzia delle Entrate, Comunicazione dati rettificati CAF o professionista, Sostituto, CAF o professionista non delegato

NSOGNN65E31H901S PRMRM66H50F205M

Table with columns: SOSTITUTO D'IMPOSTA O C.A.F. O PROFESSIONISTA ABILITATO, CODICE FISCALE, COGNOME E NOME O DENOMINAZIONE, N. DI SEZIONE ALBO CAF. Includes fields for RESPONSABILE ASSISTENZA FISCALE, DICHIARANTE, and CONIUGE DICHIARANTE.

Main tax calculation table with 60 rows. Columns include description of income/deductions, and numerical values. Rows include: REDDITI DOMESTICI, REDDITI AGRARI, REDDITI DEI FABBRICATI, REDDITI DI LAVORO DIPENDENTE E ASSIMILATI, ALTRI REDDITI, IMPONIBILE CEDOLARE SECCA, REDDITO COMPLESSIVO, ONERI DEDUCIBILI, REDDITO IMPONIBILE, IMPOSTA LORDA, TOTALE DETRAZIONI E CREDITI D'IMPOSTA, IMPOSTA NETTA, and DIFFERENZA.

22/05/2018 11:07:53 P11 P1600

Copie conforme al provvedimento del 15/01/2016 e successive modificazioni - ZUCCHETTI S.p.a.



* NSOGNN65E31H901SO*

NSCGNN65E31H901S PRMRM66H50F205M

61	ECCEDEZA DELL'IRPEF RISULTANTE DALLA PRECEDENTE DICHIARAZIONE	.00	.00
62	ACCONTI VERSATI	.00	.00
63	Restituzione Bonus fiscale e straordinario	.00	.00
64	Detrazioni e crediti già rimborsati dal sostituto	.00	.00
66	Bonus IRPEF spettante	.00	.00
67	Bonus IRPEF riconosciuto in dichiarazione	.00	.00
68	Restituzione Bonus IRPEF non spettante	.00	.00
71	REDDITO IMPONIBILE	53.880,00	53.880,00
72	ADDITIONALE REGIONALE ALL'IRPEF DOVUTA	834,00	834,00
73	ADDITIONALE REGIONALE ALL'IRPEF RISULTANTE DALLA CERTIFICAZIONE	832,00	832,00
74	ECCEDEZA ADDIZIONALE REGIONALE ALL'IRPEF DOVUTA	.00	.00
75	ADDITIONALE COMUNALE ALL'IRPEF DOVUTA	431,00	431,00
76	ADDITIONALE COMUNALE ALL'IRPEF RISULTANTE DALLA CERTIFICAZIONE E/O VERSATA	431,00	431,00
77	ECCEDEZA ADDIZIONALE COMUNALE ALL'IRPEF PRECEDENTE DICHIARAZIONE	.00	.00
78	ACCONTO ADDIZIONALE COMUNALE ALL'IRPEF 2018	129,00	129,00
79	ACCONTO ADDIZIONALE COMUNALE ALL'IRPEF 2018 RISULTANTE DALLA CERTIFICAZIONE	129,00	129,00
80	CEDOLARE SECCA DOVUTA	.00	.00
81	DIFFERENZA	.00	.00
82	ECCEDEZA CEDOLARE SECCA RISULTANTE DALLA PRECEDENTE DICHIARAZIONE	.00	.00
83	ACCONTI CEDOLARE SECCA VERSATI PER IL 2017	.00	.00

Codice	Descrizione	Codice Regione/ Comune	CREDITI				DEBITI	
			Importi non rimborsabili	Credito	di cui da utilizzare in compensazione con F24	di cui da rimborsare	Importi da non versare	Importi da rimborsare/versare
91	IRPEF	2	.00	142,00	.00	142,00	.00	.00
92	ADDITIONALE REGIONALE IRPEF	17	.00	.00	.00	.00	2,00	.00
93	ADDITIONALE COMUNALE IRPEF		.00	.00	.00	.00	.00	.00
94	PRIMA RATA ACCONTO IRPEF 2018							.00
95	SECONDA O UNICA RATA ACCONTO IRPEF 2018							.00
96	ACCONTO 20% REDDITI TASSAZIONE SEPARATA						.00	.00
97	ACCONTO ADDIZIONALE COMUNALE 2018						.00	.00
98	IMPOSTA SOSTITUTIVA PREMI DI RISULTATO E WELFARE AZIENDALE						.00	.00
99	CEDOLARE SECCA LOCAZIONI		.00	.00	.00	.00	.00	.00
100	PRIMA RATA ACCONTO CEDOLARE SECCA 2018							.00
101	SECONDA O UNICA RATA ACCONTO CEDOLARE SECCA 2018							.00

Codice	Descrizione	Codice Regione/ Comune	CREDITI				DEBITI	
			Importi non rimborsabili	Credito	di cui da utilizzare in compensazione con F24	di cui da rimborsare	Importi da non versare	Importi da rimborsare/versare
111	IRPEF	2	.00	101,00	.00	101,00	.00	.00
112	ADDITIONALE REGIONALE IRPEF	1	.00	.00	.00	.00	.00	.00
113	ADDITIONALE COMUNALE IRPEF		.00	.00	.00	.00	.00	.00
114	PRIMA RATA ACCONTO IRPEF 2018							.00
115	SECONDA O UNICA RATA ACCONTO IRPEF 2018							.00
116	ACCONTO 20% REDDITI TASSAZIONE SEPARATA						.00	.00
117	ACCONTO ADDIZIONALE COMUNALE 2018						.00	.00
118	IMPOSTA SOSTITUTIVA PREMI DI RISULTATO E WELFARE AZIENDALE						.00	.00
119	CEDOLARE SECCA LOCAZIONI		.00	.00	.00	.00	.00	.00
120	PRIMA RATA ACCONTO CEDOLARE SECCA 2018							.00
121	SECONDA O UNICA RATA ACCONTO CEDOLARE SECCA 2018							.00

22/05/2018 11:07:53 P11 PI600

Cap. 5 conforme al provvedimento del 15/01/2018 o successive modificazioni - ZUCCHETTI S.p.A.



NOSI GIOVANNI

Modello N. 1

NSCGNN65E31H901S PRMRM66H50F205M

ACREDITALI		DICHIANANTE		CONIUGE			
130	Residuo credito d'imposta per erogazione cultura	.00	.00				
131	Residuo credito d'imposta per il riacquisto della prima casa da utilizzare in compensazione	.00	.00				
132	Residuo credito d'imposta per l'incremento dell'occupazione da utilizzare in compensazione	.00	.00				
133	Residuo credito d'imposta per l'abitazione principale - Sisma Abruzzo	.00	.00				
134	Residuo credito d'imposta reintegro anticipazioni fondi pensione	.00	.00				
135	Residuo credito d'imposta per mediazioni	.00	.00				
136	Totale spese sanitarie ritezzate nella presente dichiarazione (righe E1, E2 e E3)	.00	.00				
137	Reddito di ritardamento per agevolazioni fiscali (con imponibile cedolare secca locazioni)	55.103.00	.00				
138	ACCONTO IRPEF 2018	Reddito complessivo	.00	.00			
139	CASI PARTICOLARI	Importo su cui calcolare l'acconto	.00	.00			
141	ACCONTI 2018 COMPENSATI	Prima rata acconto IRPEF	.00	.00			
142	INTERAMENTE NEL MOD. 730/2018	Acconto addizionale comunale	.00	.00			
143		Prima rata acconto cedolare secca	.00	.00			
145	Crediti per imposte pagate all'estero	Anno	Totale credito utilizzato	Stato	Credito utilizzato	Stato	Credito utilizzato
146		DICHIANANTE	.00	.00	.00	.00	
		CONIUGE DICHIARANTE	.00	.00	.00	.00	
147	Redditi fondiari non imponibili	6.00	.00				
148	Reddito abitazione principale e pertinenze (soggetta a IMU)	.00	.00				
149	Residuo deduzione somme restituite	.00	.00				
150	Residuo erogazioni scuola	.00	.00				
151	Residuo credito d'imposta per negoziazione e arbitrato	.00	.00				
152	Residuo credito d'imposta per videovigilanza	.00	.00				
160	Credito d'imposta per erogazione cultura	DICHIANANTE	Rata 2016	1	Rata 2017	2	.00
		CONIUGE DICHIARANTE	Rata 2016	.00	Rata 2017	.00	

RISULTATO DELLA LIQUIDAZIONE

MOD. 730/2018 ORDINARIO - IMPORTI DA TRATTENERE O DA RIMBORSARE				
RICHIESTA DI RATEIZZAZIONE DEI VERSAMENTI DI SALDO E DEGLI EVENTUALI ACCONTI IN		RATE	SALDO E PRIMO ACCONTO	SECONDO O UNICO ACCONTO
161	IMPORTO CHE SARA' TRATTENUTO DAL DATORE DI LAVORO O DALL'ENTE PENSIONISTICO IN BUSTA PAGA Saldo e primo acconto nel mese di luglio (agosto/settembre per i pensionati). Secondo o unico acconto nel mese di novembre. Nel caso di richiesta di rateizzazione il saldo ed il primo acconto saranno ripartiti in base al numero di rate richiesto	1	.00	.00
162	IMPORTO DA VERSARE CON IL MOD. F24 (dipendenti senza sostituto) Saldo e primo acconto nel mese di giugno. Secondo o unico acconto nel mese di novembre. Per il dettaglio delle imposte da versare vedere i righe da 231 a 245		.00	.00
163	IMPORTO CHE SARA' RIMBORSATO DAL DATORE DI LAVORO O DALL'ENTE PENSIONISTICO IN BUSTA PAGA Nel mese di luglio (agosto/settembre per i pensionati)			243.00
164	IMPORTO CHE SARA' RIMBORSATO DALL'AGENZIA DELLE ENTRATE (dipendenti senza sostituto)			.00

MOD. 730/2018 ORDINARIO - IMPORTI DA RIMBORSARE			
171	IRPEF	.00	.00
172	ADDITIONALE REGIONALE IRPEF	.00	.00
173	ADDITIONALE COMUNALE IRPEF	.00	.00
174	ACCONTO 20% REDDITI TASSAZIONE SEPARATA	.00	.00
175	IMPOSTA SOSTITUTIVA PREMI DI RISCHIATO	.00	.00
176	CECOLARE SECCA LOCAZIONI	.00	.00
178	IMPORTO CHE SARA' RIMBORSATO DAL DATORE DI LAVORO O DALL'ENTE PENSIONISTICO IN BUSTA PAGA		.00
179	IMPORTO CHE SARA' RIMBORSATO DALL'AGENZIA DELLE ENTRATE (dipendenti senza sostituto)		.00

22/05/2018 11:07:53 F11 F1600

Copia conforme al provvedimento del 13/01/2018 e successive modificazioni - ZUCCHETTI S.p.A.



NOSI GIOVANNI

Modello N. 1

* N S O G N N 6 5 E 3 1 H 9 0 1 S 0 *

DATI PER LA COMPILAZIONE DEL MODELLO F24

NSOINN65E31H901S PFRFRM65H50F205M

	1 CODICE TRIBUTO	2 ANNO DI RIFERIMENTO	3 CODICE REGIONE COMUNALE	4 CREDITO (DA QUADRO I)	5 IMPORTO DA VERSARE (Credito IVA esente e 200%)
191	IRPEF	4001	2017	.00	.00
192	ADDITIONALE REGIONALE IRPEF	3801	2017	.00	.00
193	ADDITIONALE COMUNALE IRPEF	3844	2017	.00	.00
194	CEDOLARE SECCA LOCAZIONI	1842	2017	.00	.00
195	SOLO MOD. 730 ACCONTO 20% TASSAZIONE SEPARATA	4200	2017	.00	.00
196	INTEGRATIVO IMPOSTA SOSTITUTIVA PREMI DI RISULTATO	1816	2017	.00	.00
198	TOTALE			.00	.00

	1 CODICE TRIBUTO	2 ANNO DI RIFERIMENTO	3 CODICE REGIONE COMUNALE	4 CREDITO (DA QUADRO I)	5 IMPORTO DA VERSARE (Credito IVA esente e 200%)
211	IRPEF	4001	2017	.00	.00
212	ADDITIONALE REGIONALE IRPEF	3801	2017	.00	.00
213	ADDITIONALE COMUNALE IRPEF	3844	2017	.00	.00
214	CEDOLARE SECCA LOCAZIONI	1842	2017	.00	.00
215	SOLO MOD. 730 ACCONTO 20% TASSAZIONE SEPARATA	4200	2017	.00	.00
216	INTEGRATIVO IMPOSTA SOSTITUTIVA PREMI DI RISULTATO	1816	2017	.00	.00
218	TOTALE			.00	.00

IMPORTI DA VERSARE - GIUGNO		1 CODICE TRIBUTO	2 ANNO DI RIFERIMENTO	3 CODICE REGIONE COMUNALE	4 IMPORTO DA VERSARE
231	IRPEF	4001	2017		.00
232	ADDITIONALE REGIONALE IRPEF	3801	2017		.00
233	ADDITIONALE COMUNALE IRPEF	3844	2017		.00
234	PRIMA RATA ACCONTO IRPEF 2018	4033	2018		.00
235	ACCONTO 20% TASSAZIONE SEPARATA	4200	2017		.06
236	ACCONTO ADDIZIONALE COMUNALE 2018	3843	2018		.00
237	IMPOSTA SOSTITUTIVA PREMI DI RISULTATO	1816	2017		.00
238	CEDOLARE SECCA LOCAZIONI	1842	2017		.00
239	PRIMA RATA ACCONTO CEDOLARE SECCA 2018	1840	2018		.00
241	ADDITIONALE REGIONALE IRPEF	3801	2017		.00
242	ADDITIONALE COMUNALE IRPEF	3844	2017		.00
243	ACCONTO ADDIZIONALE COMUNALE 2018	3843	2018		.00
IMPORTI DA VERSARE - NOVEMBRE					
244	SECONDA O UNICA RATA ACCONTO IRPEF 2018	4034	2018		.00
245	SECONDA O UNICA RATA ACCONTO CEDOLARE SECCA 2018	1841	2018		.00

MESSAGGIO SEGUIE

FIRMA DEL DATORE DI LAVORO O DEL RAPPRESENTANTE O DELL'ENTE EROGANTE O DEL RESPONSABILE DELL'ASSISTENZA FISCALE DEL CAPO O DEL PROFESSIONISTA ABLIATO

ROMAGNOLI FRANCO

Copia conforme ai provvedimenti del 15/01/2016 e successive modificazioni - ZUCCHETTI S.p.A.

22/05/2018 11:07:53 F11 F1600



MODELLO 730-3 redditi 2017 prospetto di liquidazione relativo alla assistenza fiscale prestata

MESSAGGI

DICHIARANTE:

- E' stata effettuata la Scelta per la destinazione del due per mille dell'IRPEF ai partiti politici
- E' stata effettuata la scelta per la destinazione dell'otto per mille dell'IRPEF
- E' stata effettuata la scelta per la destinazione del 5 per mille dell'IRPEF
- Per il calcolo della detrazione del 19% le spese sanitarie indicate nei righi E1 e/o E2 sono state ridotte di Euro 129,00 ai sensi di legge
- Presenza di piu' tipologie di reddito: e' stata riconosciuta la detrazione piu' favorevole per il contribuente tra quelle previste per i righi 25, 26 e 27

CONIUGE:

- E' stata effettuata la Scelta per la destinazione del due per mille dell'IRPEF ai partiti politici
- E' stata effettuata la scelta per la destinazione dell'otto per mille dell'IRPEF
- E' stata effettuata la scelta per la destinazione del 5 per mille dell'IRPEF

FIRMA DEL DATORE DI LAVORO O RAPPRESENTANTE DELL'ENTE ESPONENTE DEL RESPONSABILE DELL'ASSISTENZA FISCALE DEL CAF, O DEL PROFESSIONISTA ABILITATO

ROMAGNOLI FRANCO

GUIDA ALLA LETTURA DEL PROSPETTO DI LIQUIDAZIONE

DATI IDENTIFICATIVI

Sono riportati il codice fiscale, il cognome e il nome e la denominazione del contribuente o del CAF e del professionista abilitato che ha prestato l'assistenza fiscale. Per il CAF viene anche riportato il numero di iscrizione al relativo Albo. Sono, inoltre, riportati il codice fiscale, il cognome e il nome del contribuente, in caso di dichiarazione congiunta; del coniuge dichiarante, se questi è stato presente all'assistenza fiscale.

RIEPILOGO DEI REDDITI

Sono riportati per ciascun tipo di reddito gli importi determinati sul totale di quanto indicato nel corrispondente riquadro del contribuente, che consentono alla determinazione del reddito complessivo di tutti i redditi. Inoltre viene riportata l'ammontare del reddito dei redditi ai fini con applicabilità della cedolare secca, che quindi non vengono a influire sulla determinazione del reddito complessivo.

CALCOLO DEL REDDITO IRONIBILE E DELL'IMPOSTA LORDA

L'importo del reddito imponibile è ottenuto sottraendo dal reddito lordo le deduzioni per fabbricazione principale e/o il soggetto che possiede l'abitazione principale calcolata sulla base dei dati indicati nel riquadro B) di questo prospetto. L'imposta lorda è calcolata sulla base delle aliquote corrispondenti agli scaglioni di reddito.

CALCOLO DETRAZIONI E CREDITI D'IMPOSTA

L'importo netto è ottenuto sottraendo dall'imposta lorda: - le detrazioni per carichi di famiglia (art. 12 del TUIR); - le detrazioni per redditi di lavoro dipendente e assimilati, di pensionate e altri redditi (art. 13 del TUIR); - la detrazione per oneri determinata sulla base di questo prospetto (art. 15, lett. a) del TUIR); - i crediti d'imposta per il pagamento della prima casa (fig. G1); - i crediti d'imposta per i versamenti alla cassa di previdenza dell'occupazione (fig. G2); - i crediti d'imposta per i versamenti alla cassa di previdenza della pensione (fig. G3); - i crediti d'imposta per i versamenti alla cassa di previdenza della pensione (fig. G4); - i crediti d'imposta per i versamenti alla cassa di previdenza della pensione (fig. G5).

CALCOLO DELL'IMPOSTA NETTA E DEL REDDITO DIFFERENZA

Dall'importo dell'imposta netta vengono sottratti: - i crediti d'imposta per gli immobili esenti dal catasto; - i crediti d'imposta per i redditi prodotti all'estero determinati sulla base di quanto indicato nel riquadro G, sezione II; - i crediti d'imposta per i versamenti alla cassa di previdenza della pensione (fig. G3); - i crediti d'imposta per i versamenti alla cassa di previdenza della pensione (fig. G4); - i crediti d'imposta per i versamenti alla cassa di previdenza della pensione (fig. G5).

CALCOLO DELL'ADDITIONALE REGIONALE ALL'IRPEF E DELL'ADDITIONALE COMUNALE ALL'IRPEF

L'importo del reddito per cui sono dovuti l'addizionale regionale e l'addizionale comunale all'IRPEF è l'importo del reddito per cui sono dovuti l'addizionale regionale e l'addizionale comunale all'IRPEF. L'importo del reddito per cui sono dovuti l'addizionale regionale e l'addizionale comunale all'IRPEF è l'importo del reddito per cui sono dovuti l'addizionale regionale e l'addizionale comunale all'IRPEF.

CEGLIARE SEDI CALCOLO

Sono riportate l'ammontare della cedolare secca dovuta, la differenza positiva tra cedolare secca dovuta e cedolare secca pagata, l'addizionale risultante dalla precedente dichiarazione e l'importo degli accenti della cedolare secca versati.

LIQUIDAZIONE DELLE IMPOSTE DEL DICHIARANTE E DEL CONIUGE

È riportato il risultato complessivo del calcolo dell'IRPEF e delle addizionali all'IRPEF che saranno dovute ovvero rimborsate dal contribuente. Nel caso di compensazione del quarto il, l'eventuale credito relativo a ciascuna imposta è ripartito tra il contribuente che può essere utilizzato in compensazione con il mod. F24 per il versamento di altre imposte di armonizzata che sarà finalizzato dal sostituto d'imposta. Sono indicati gli importi della prima e della seconda o unica rata di acconto IRPEF che saranno versati, e la scadenza dovuta del sostituto d'imposta.

ALTRI DATI

Sono riportati i dati relativi all'eventuale recupero del credito d'imposta, le erogazioni culturali, per il recupero della prima casa, per il versamento dell'addizionale, per gli imputati colpiti dal sisma in Abruzzo per il versamento delle anticipazioni sui fondi pensionari, per le mediazioni per le erogazioni culturali, per la agevolazione e l'assistenza e per la valorizzazione delle imprese che consentono di utilizzare in compensazione con il versamento delle addizionali l'ammontare del reddito.

ALTRI DATI

Sono riportati i dati relativi all'eventuale recupero del credito d'imposta, le erogazioni culturali, per il recupero della prima casa, per il versamento dell'addizionale, per gli imputati colpiti dal sisma in Abruzzo per il versamento delle anticipazioni sui fondi pensionari, per le mediazioni per le erogazioni culturali, per la agevolazione e l'assistenza e per la valorizzazione delle imprese che consentono di utilizzare in compensazione con il versamento delle addizionali l'ammontare del reddito.

ALTRI DATI

Sono riportati i dati relativi all'eventuale recupero del credito d'imposta, le erogazioni culturali, per il recupero della prima casa, per il versamento dell'addizionale, per gli imputati colpiti dal sisma in Abruzzo per il versamento delle anticipazioni sui fondi pensionari, per le mediazioni per le erogazioni culturali, per la agevolazione e l'assistenza e per la valorizzazione delle imprese che consentono di utilizzare in compensazione con il versamento delle addizionali l'ammontare del reddito.

ALTRI DATI

Sono riportati i dati relativi all'eventuale recupero del credito d'imposta, le erogazioni culturali, per il recupero della prima casa, per il versamento dell'addizionale, per gli imputati colpiti dal sisma in Abruzzo per il versamento delle anticipazioni sui fondi pensionari, per le mediazioni per le erogazioni culturali, per la agevolazione e l'assistenza e per la valorizzazione delle imprese che consentono di utilizzare in compensazione con il versamento delle addizionali l'ammontare del reddito.

ALTRI DATI

Sono riportati i dati relativi all'eventuale recupero del credito d'imposta, le erogazioni culturali, per il recupero della prima casa, per il versamento dell'addizionale, per gli imputati colpiti dal sisma in Abruzzo per il versamento delle anticipazioni sui fondi pensionari, per le mediazioni per le erogazioni culturali, per la agevolazione e l'assistenza e per la valorizzazione delle imprese che consentono di utilizzare in compensazione con il versamento delle addizionali l'ammontare del reddito.

ALTRI DATI

Sono riportati i dati relativi all'eventuale recupero del credito d'imposta, le erogazioni culturali, per il recupero della prima casa, per il versamento dell'addizionale, per gli imputati colpiti dal sisma in Abruzzo per il versamento delle anticipazioni sui fondi pensionari, per le mediazioni per le erogazioni culturali, per la agevolazione e l'assistenza e per la valorizzazione delle imprese che consentono di utilizzare in compensazione con il versamento delle addizionali l'ammontare del reddito.

NSOCCN65E31H901S PRMR66H50F205M

P.11 P.1600

Copia conforme al provvedimento del 16/01/2018 e successive modificazioni - ZUCCHETTI S.p.A.

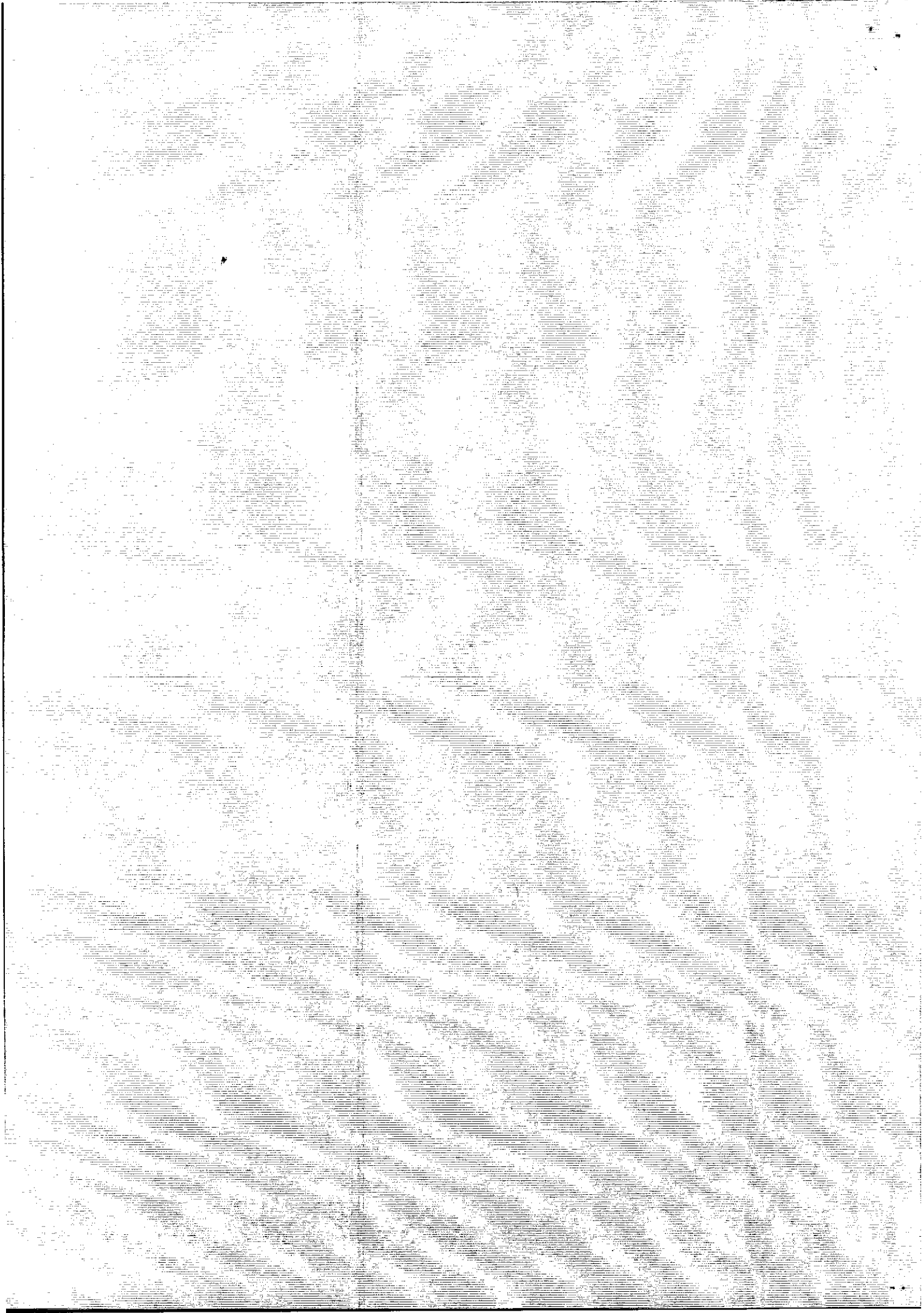



NOSI GIOVANNI

AGENZIA DELLE ENTRATE
MOD. 730-2 PER IL C.A.F. O
PER IL PROFESSIONISTA ABILITATO
REDDITI 2017

RICEVUTA DELL'AVVENUTA CONSEGNA DELLA
DICHIARAZIONE MOD. 730 E DELLA BUSTA
CONTENENTE IL MOD 730-1

NSOGNN65E31H9015 PRMRRM6H50F205M

Modello 730 integrativo

pagina n.	di pagine
1	2

SI DICHIARA CHE

COGNOME NOSI	NOME GIOVANNI	CODICE FISCALE NSOGNN65E31H9015
COGNOME [REDACTED]	NOME [REDACTED]	CODICE FISCALE [REDACTED]

HA/HANNO CONSEGNATO IN DATA 22/05/2018 LA DICHIARAZIONE MOD. 730/2018 PER I REDDITI 2017, IL MOD. 730-1 PER LA SCELTA DELLA DESTINAZIONE DELL'OTTO, DEL CINQUE E DEL DUE PER MILLE DELL'IRPEF. HA/HANNO INOLTRE ESIBITO I SOTTOELENCATI DOCUMENTI RELATIVI AI DATI ESPOSTI NELLA DICHIARAZIONE. IL C.A.F. O IL PROFESSIONISTA ABILITATO, SULLA BASE DEGLI ELEMENTI FORNITI E DEI DOCUMENTI ESIBITI, SI IMPEGNA AD ELABORARE LA DICHIARAZIONE E A TRASMETTERLA IN VIA TELEMATICA ALL'AGENZIA DELLE ENTRATE, PREVIA VERIFICA, TRAMITE IL RESPONSABILE DELL'ASSISTENZA FISCALE, DELLA CORRETTEZZA E LEGITTIMITA' DEI DATI E DEI CALCOLI ESPOSTI. IL C.A.F. O IL PROFESSIONISTA ABILITATO INOLTRE, A SEGUITO DELLA RICHIESTA RISCOSTRATA NEL MODELLO 730,

SI IMPEGNA NON SI IMPEGNA

AD INFORMARE DIRETTAMENTE IL CONTRIBUENTE DI EVENTUALI COMUNICAZIONI DELL'AGENZIA DELLE ENTRATE RELATIVE ALLA PRESENTE DICHIARAZIONE.

TIPOLOGIA	ELENCO DEI DOCUMENTI ESIBITI	IMPORTO
DOCUMENTI RELATIVI AL DICHIARANTE:		
N. 2 CU lavoro dipendente/assimilato con ritenute IRPEF relativi a redditi per euro 53.878,00		16.112,00
N. 2 CU lavoro dipendente/assimilato con ritenute Add. Reg. per euro		832,00
N. 2 CU lavoro dip./assimilato con rit. Add. Com.-acconto 2017 per euro		133,00
N. 2 CU lavoro dip./assimilato con rit. acc. Add. Com.-saldo 2017 per euro		298,00
N. 2 CU lavoro dip./assimilato con rit. Add. Com.-acconto 2018 per euro		129,00
N. 4 documenti El VISITE SPECIALISTICHE		480,00
N. 1 documenti ESAMI DI LABORATORIO		18,00
N. 4 documenti El OCCHIALI, LENTI, LIQUIDI		380,00
N. 1 documenti per El VISITE SPECIALISTICHE rigo El (di cui 58,00 a rimborso)		100,00
N. 1 documenti per El TICKETS SU PRESTAZIONI SSN rigo El (di cui 18,00 a rimborso)		58,00
N. 2 documenti per ESAMI DI LABORATORIO rigo El (di cui 215,75 a rimborso)		314,50
N. 28 scontrini fiscali per acquisto medicinali di cui al rigo El per euro		385,88
N. 1 ricevute premi pagati per assicurazioni caso morte/invalidita' perm. sup. 5% per euro		392,24
N. 1 ric. per erogazioni liberali a favore di ONLUS per euro		192,00
Documentazione di spese per interventi di recupero edilizio e per misure antisismiche per euro		3.596,00
CU relativo ai redditi 2017 con oneri per euro		126,00
DOCUMENTI RELATIVI AL CONIUGE:		
N. 1 CU lavoro dipendente con ritenute su redditi soggetti a imposta		

FIRMA DELL'INCARICATO DEL C.A.F. O
DEL PROFESSIONISTA ABILITATO

AZZINI MONICA

FIRMA DEL CONTRIBUENTE

NOSI GIOVANNI

22/05/2018 11:07:53 F11 F1600

Copia scartata al professionista dal 15/01/2019 e successive modificazioni - ZUCCHETTI S.p.a.

[REDACTED]

[REDACTED]

[REDACTED]



NOSI GIOVANNI

AGENZIA DELLE ENTRATE
MOD. 730-2 PER IL C.A.F. O
PER IL PROFESSIONISTA ABILITATO
REDDITI 2017

RICEVUTA DELL'AVVENUTA CONSEGNA DELLA
DICHIARAZIONE MOD. 730 E DELLA BUSTA
CONTENENTE IL MOD 730-1

Modello 730 integrativo

pagina n. 2 di pagine 2

SI DICHIARA CHE

COGNOME NOSI	NOME GIOVANNI	CODICE FISCALE NSOGNN65E31H901S
COGNOME [REDACTED]	NOME [REDACTED]	CODICE FISCALE [REDACTED]

HA/HANNO CONSEGNATO IN DATA 22/05/2018 LA DICHIARAZIONE MOD. 730/2018 PER I REDDITI 2017, IL MOD. 730-1 PER LA SCELTA DELLA DESTINAZIONE DELL'OTTO, DEL CINQUE E DEL DUE PER MILLE DELL'IRPEF. HA/HANNO INOLTRE ESIBITO I SOTTOELENCATI DOCUMENTI RELATIVI AI DATI ESPOSTI NELLA DICHIARAZIONE. IL C.A.F. O IL PROFESSIONISTA ABILITATO, SULLA BASE DEGLI ELEMENTI FORNITI E DEI DOCUMENTI ESIBITI, SI IMPEGNA AD ELABORARE LA DICHIARAZIONE E A TRASMETTERLA IN VIA TELEMATICA ALL'AGENZIA DELLE ENTRATE, PREVIA VERIFICA, PREVIA VERIFICA IL RESPONSABILE DELL'ASSISTENZA FISCALE, DELLA CORRETTEZZA E LEGITTIMITA DEI DATI E DEI CALCOLI ESPOSTI. IL C.A.F. O IL PROFESSIONISTA ABILITATO INOLTRE, A SEGUITO DELLA RICHIESTA RISCONTRATA NEL MODELLO 730,

SI IMPEGNA

NON SI IMPEGNA

AD INFORMARE DIRETTAMENTE IL CONTRIBUENTE DI EVENTUALI COMUNICAZIONI DELL'AGENZIA DELLE ENTRATE RELATIVE ALLA PRESENTE DICHIARAZIONE.

TIPOLOGIA	ELENCO DEI DOCUMENTI ESIBITI	IMPORTO
sostitutiva per euro		[REDACTED]
Redditi di lavoro percepiti nel 2016		[REDACTED]
N. 1 CU lavoro dipendente/assimilato con ritenute IRPEF relativi a redditi per euro 27.222,00		[REDACTED]
N. 1 CU lavoro dipendente/assimilato con ritenute Add. Reg. per euro		[REDACTED]
N. 1 CU lavoro dip./assimilato con rit. Add. Com.-acconto 2017 per euro		[REDACTED]
N. 1 CU lavoro dip./assimilato con rit. acc. Add. Com.-saldo 2017 per euro		[REDACTED]
N. 1 CU lavoro dip./assimilato con rit. Add. Com.-acconto 2018 per euro		[REDACTED]
N. 1 ricevute premi pagati per assicurazione vita/infortuni per euro		[REDACTED]

FIRMA DELL'INCARICATO DEL C.A.F. O
DEL PROFESSIONISTA ABILITATO

MEZZINI MONICA

FIRMA DEL CONTRIBUENTE

NOSI GIOVANNI

NSOGNN65E31H901S PRMRM66H50F205M

22/05/2018 11:07:53 P11 P1600

[REDACTED]

[REDACTED]

[REDACTED]

[REDACTED]

[REDACTED]

[REDACTED]

[REDACTED]

[REDACTED]

[REDACTED]

[REDACTED]

[REDACTED]



NOSI GIOVANNI

DICHIARAZIONE SOSTITUTIVA RESA DAL CONTRIBUENTE

(Dichiarazione resa ai sensi degli articoli 46 e 47 del D.P.R. 26.12.2000, n. 445)

Il sottoscritto NOSI GIOVANNI

codice fiscale NSOGNN65E31H901S

, consapevole delle conseguenze civili, penali e fiscali, conseguenti ad una falsa dichiarazione, sotto la propria responsabilità dichiara quanto segue:

E41-E53 Le spese di ristrutturazione sostenute, da me e dagli altri aventi diritto, rispettano il limite di 48.000 euro (o quello di 96.000 euro, se gli interventi sono stati effettuati a partire dal 26 giugno 2012) riferito all'unità immobiliare oggetto degli interventi di recupero.

Dichiarazione di responsabilità

Il contribuente dichiara inoltre:

che i familiari indicati nel quadro familiari a carico sono effettivamente a suo carico, non avendo percepito, nel corso del 2017, un reddito superiore a 2.840,51 euro, tenuto conto, nel calcolo del citato reddito massimo, delle indicazioni fornite nelle istruzioni per la presentazione del modello 730/2018;

Data 22/05/2018

Firma NOSI GIOVANNI

Documento d'identità:

Tipo: Patente; Numero: AR2088556K; Rilasciato da: PREFETTO; In data: 18/10/1983;

Scadenza: 31/05/2024;

22/05/2018 11:07:53 F11 FI600

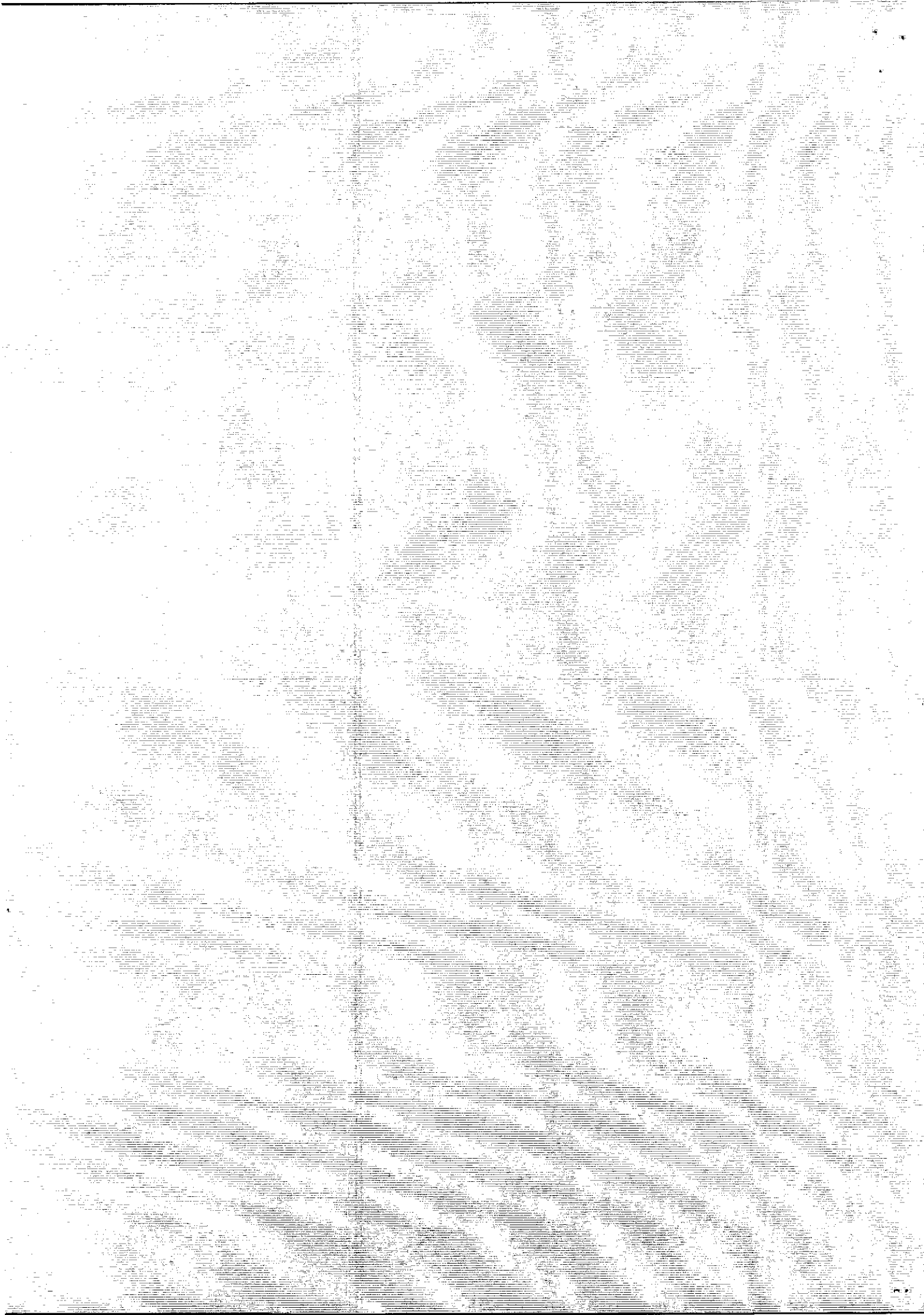



NSOGNN65E31H901S PRMRM66H50F205M

RICEVUTA DELL'AVVENUTA CONSEGNA DELLA DICHIARAZIONE MOD. 730 E DEL PROSPETTO MOD. 730/3

Il sottoscritto NOSI GIOVANNI C.F. NSOGNN65E31H901S

dichiara di aver ricevuto in data odierna la copia del Mod. 730 ed il prospetto di liquidazione Mod. 730/3 relativi alla dichiarazione dei redditi 2017

Data 22/05/2018

NOSI GIOVANNI

Firma del contribuente

RISULTATO DELLA LIQUIDAZIONE

Importo complessivamente trattenuto in busta paga		
Importo rimborsato dal sostituto in busta paga	Luglio	243,00
Importo complessivamente trattenuto in busta paga		

22/05/2018 11:07:53 F11 FI600

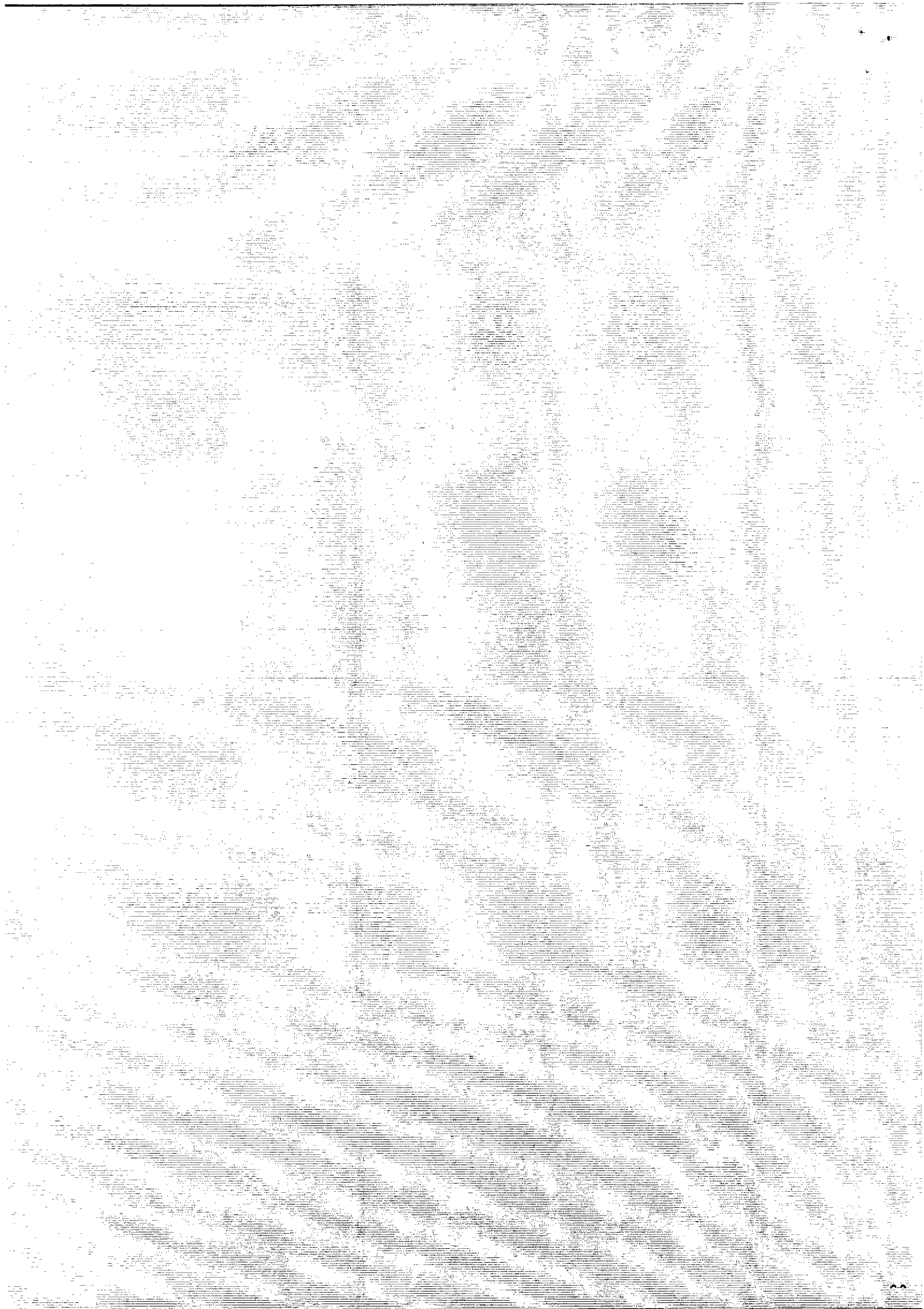



NOSI GIOVANNI

DICHIARAZIONE SOSTITUTIVA RESA DAL CONTRIBUENTE

(Dichiarazione resa ai sensi degli articoli 46 e 47 del D.P.R. 28.12.2000, n. 445)

Il sottoscritto _____

codice fiscale _____, consapevole delle conseguenze civili, penali e fiscali, conseguenti ad una falsa dichiarazione, sotto la propria responsabilità dichiara quanto segue:

Dichiarazione di responsabilità

Il contribuente dichiara inoltre:

che i familiari indicati nel quadro familiari a carico sono effettivamente a suo carico, non avendo percepito, nel corso del 2017, un reddito superiore a 2.840,51 euro, tenuto conto, nel calcolo del citato reddito massimo, delle indicazioni fornite nelle istruzioni per la presentazione del modello 730/2018;

Firma _____

Data 22/05/2018

Documento d'identità:

Tipo:Carta d'identità; Numero:AR6534136; Rilasciato da:COMUNE; In data:16/05/2009; Scadenza:16/05/2019;

NSOGNN65E5TH901S PRMRM65H50F205M

22/05/2018 11:07:53 P11 FI600

[REDACTED]

[REDACTED]

[REDACTED]