



Z.T.L., Z.C.S. ED AREE DI SOSTA A PAGAMENTO



In tutta l'area **Z.T.L.** vige il limite di velocità massima di **30km/h**. La circolazione è consentita a tutti **dalle ore 6:00 alle ore 9:00** escluso il sabato, la domenica e i festivi. In altri orari potranno entrare **SOLO** i soggetti autorizzati o provvisti di permesso nelle seguenti fasce orarie:

- **Corso Italia:** dalle 9:00 alle 11:00; dalle 11:00 in poi transito vietato salvo particolari categorie di utenti autorizzati
- **altre vie:** nelle fasce orarie 9:00 - 11:00 / 12:30 - 16:00 / 19:00 - 6:00, salvo particolari categorie di utenti autorizzati

Per i **residenti senza garage** è prevista la **possibilità di accedere nella Z.T.L. per effettuare operazioni di carico/scarico** presso le proprie abitazioni anche fuori dagli orari consentiti sopraindicati - **ad esclusione di Corso Italia e delle piazze Cavour e Masaccio - dietro richiesta di permessi** che verranno rilasciati **gratuitamente** fino a **5 volte al mese**: basterà inviare - prima di accedere in zona Z.T.L. - un messaggio WhatsApp al numero **347 2588693** specificando **targa, nome, cognome e data di accesso richiesta**

Ai **residenti in Corso Italia, nelle piazze e nei larghi adiacenti a questo sprovvisti di garage o area privata atta allo stazionamento di veicoli** è concesso il permesso di accedere anche in Corso Italia nei seguenti orari:

- dalle **9:00** alle **11:00** tutti i giorni - escluso il sabato, la domenica ed i festivi
- dalle **21:00** alle **6:00** del giorno successivo nel periodo **01/11 - 31/03** e dalle **23:00** alle **6:00** del giorno successivo nel periodo **01/04 - 31/10**, tutti i giorni escluso il venerdì - giorno antecedente al mercato settimanale del sabato. **È consentito il transito e la sola fermata, non la sosta prolungata**
- dalle **21:00** alle **5:00** del giorno successivo nel periodo **01/11 - 31/03** e dalle **23:00** alle **5:00** del giorno successivo nel periodo **01/04 - 31/10**, il venerdì. **È consentito il transito e la sola fermata, non la sosta prolungata**

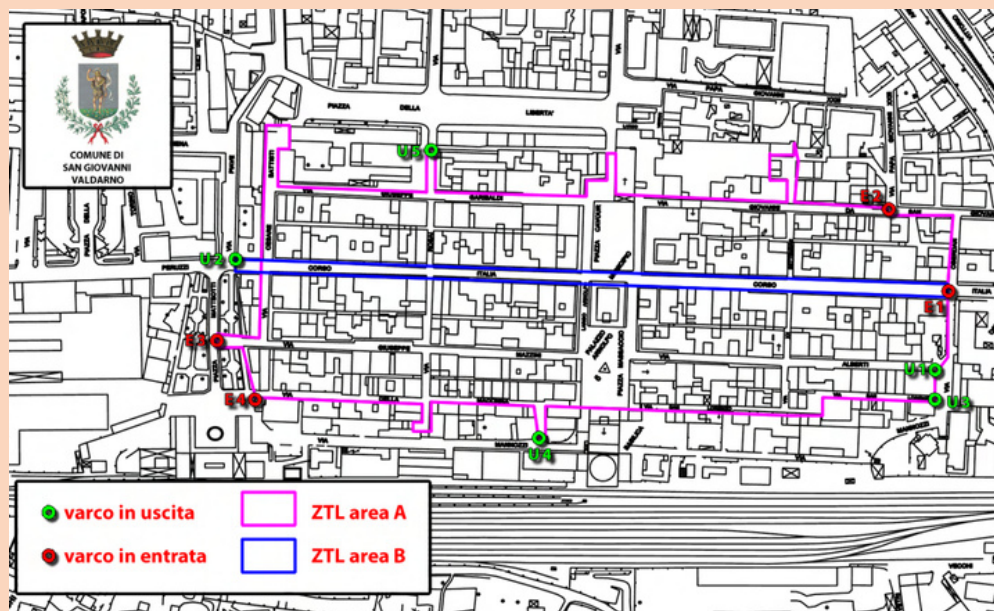

Ad ogni residente che abbia la **disponibilità di un garage** è concesso il permesso di **solo transito** per accedere all'area di sosta

A tutti i titolari di autorizzazioni annuali verrà rilasciato un **contrassegno** di colore diverso a seconda della categoria di appartenenza da **esporre** in modo ben visibile sul parabrezza anteriore del veicolo autorizzato

Per i NON autorizzati nei casi di provata e documentata **urgenza** o **necessità** improvvisa, è possibile giustificare l'ingresso in Z.T.L. nelle **48 ore successive**, utilizzando gli appositi **moduli** disponibili presso il Punto Amico o sul sito www.comunesgv.it, **successivamente la Polizia Municipale valuterà i singoli casi**

Ai veicoli al servizio di **persone con disabilità titolari di permesso** è consentito il transito e la sosta nella Z.T.L., **senza limitazioni di orario**, ad esclusione dell'area pedonale di Piazza Masaccio, Piazza Cavour e Piazza Sant'Antonio. I titolari del contrassegno dovranno preventivamente comunicare il loro ingresso al **Punto Amico** fornendo il **numero del contrassegno**, il **Comune** che l'ha rilasciato e la **targa del veicolo** in uso inviando un messaggio WhatsApp al numero **347 2588693**. Per ottenere un **permesso annuale** i titolari del tesserino disabili dovranno comunicare con apposito modulo le caratteristiche del veicolo da loro generalmente utilizzato (max. 1 targa) per l'inserimento nelle liste bianche (autorizzati)

I **veicoli a propulsione elettrica** sono assimilati agli altri veicoli a motore. È invece consentito il transito e la sosta dei **velocipedi** (biciclette) in tutta la Z.T.L. senza limiti di orario nel rispetto delle norme del vigente Codice della Strada



POLIZIA MUNICIPALE



Il **Parcheggio di Piazza Carlo Alberto dalla Chiesa**, invece, è articolato come segue:

- **LIVELLO A RASO**: parcheggio a pagamento ORDINARIO, nel quale possono stanziare anche i detentori di abbonamenti
- **I° LIVELLO**: parcheggio a pagamento ORDINARIO che è anche destinato alla sosta degli abbonati. Tutti possono essere abbonati. Gli abbonamenti mensili non sono frazionabili
- **II° LIVELLO**: parcheggio RISERVATO esclusivamente ai Residenti in Z.T.L. (RSG) - sprovvisti di garage - ed ai commercianti - esercenti, (COM) attività al pubblico nella Z.T.L. - **uno solo** per ciascuna attività commerciale e per ciascuna autovettura di residenti in Z.T.L. sprovvisti di garage. Nel II° livello sono presenti anche **38 box** auto che possono essere locati dietro corresponsione di un canone gestito da **Tirrenica Mobilità**. Inoltre sono presenti **20 parcheggi per moto** con abbonamento mensile. Nel II° livello NON è consentito lo stallo di vetture a GPL

COSTI:

- **Sosta ordinaria parcometri**: Stalli 'BLU' **€1,00** all'ora mentre in Piazza della Libertà **€1,50** (minimo pagamento accettato **€0,30**)
- **Abbonamento mensile** (non frazionabile): **€30,00**. È possibile attivare anche pacchetti da **6 mesi** al costo di **€150,00** e **12 mesi** al costo di **€240,00**. Gli abbonamenti, consentono di sostare SOLTANTO nelle aree dedicate - I° Livello C.A. dalla Chiesa, Via V. Veneto, Via 2 giugno, Via della Costituzione, Via martiri della Libertà, Via S. Lavagnini, Via 3 novembre, Via vetri vecchi e Piazza Firenze - esponendo il contrassegno mensile sul veicolo durante la sosta. Per le **moto** l'abbonamento mensile corrisponde a **€10,00**
- **BOX**: Ubicati al II° Livello interrato del parcheggio C.A. dalla Chiesa, sono autonomi ad uso esclusivo e muniti di apposita chiusura. Il canone mensile è fissato in **€80,00** omnicomprendente delle spese. La locazione ha durata annuale

Z.C.S. - Zone a Sosta Controllata

Le zone a sosta controllata si suddividono in **Zona A, Zona B, Zona C e Zona D**

Le **zone A (verde)** riguarda l'area da Via Venezia / Via Napoli / Via Torino a Via Sansoni, sul lato sinistro dell'Arno, compresa Piazza della Libertà

La **zona B (giallo)** comprende l'area da Via Sansoni (esclusa) a Viale Diaz, sul lato sinistro dell'Arno, compresa via Mannozi

La **zona C (grigio)** riguarda l'area nord del centro storico tra Via Venezia (esclusa) / Lungarno Don Minzoni / Viale Gramsci / Via Peruzzi / Via Napoli / Piazza Bologna (esclusa)

La **zona D (rossa)** comprende l'area a sud del centro storico tra Viale Diaz (escluso) / Via Spartaco Lavagnini, Via 11 Febbraio / Lungarno Risorgimento / Via Vittorio Veneto

La Z.C.S. comprende, nel totale, **132 stalli di sosta** evidenziati da appositi cartelli stradali e sono riservati ai residenti della Z.C.S. che potranno sostarvi esponendo la copia del libretto di circolazione del mezzo

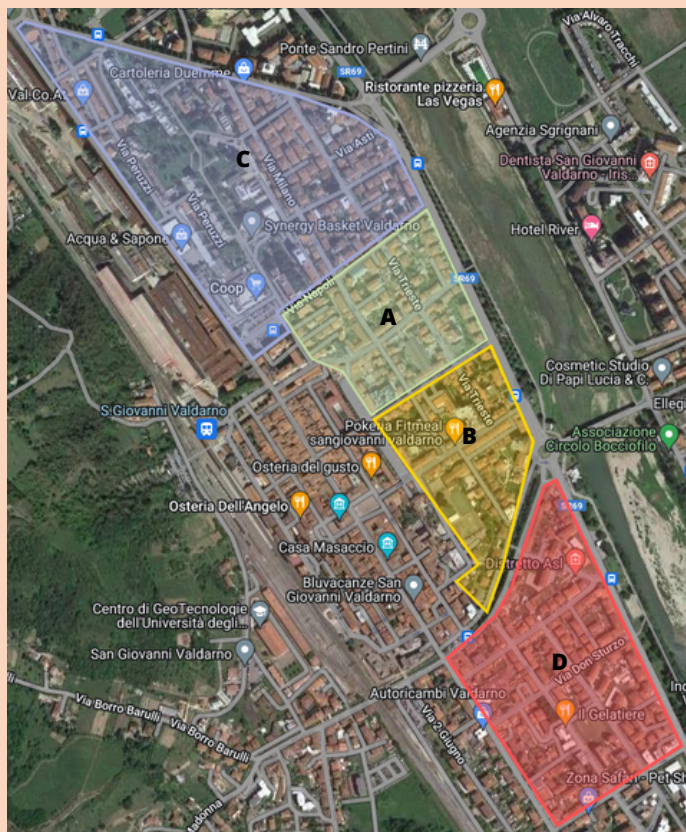

PUNTO AMICO - CHI SIAMO

Il **Punto Amico** è lo sportello di primo accesso del Comune di San Giovanni Valdarno a cui il cittadino può rivolgersi per tutte le esigenze e le richieste relative ai servizi di:

- Anagrafe (certificati)
- Mensa scolastica
- Elettorale (ritiro tessere elettorali)
- Stato Civile (modulistica)
- T.A.R.I.
- Permessi ZTL

e molto altro ancora

www.comunesgv.it
protocollo@pec.comunesgv.it



CONTATTI

Polizia Municipale	Punto Amico
Via Garibaldi 43	Via Rosai 1
San Giovanni Valdarno	San Giovanni Valdarno
52027 (AR)	52027 (AR)
055 9126237	055 91261

Orari

dal lunedì al sabato: 8:30-12:30
martedì e giovedì pomeriggio: 15:00 -17:30