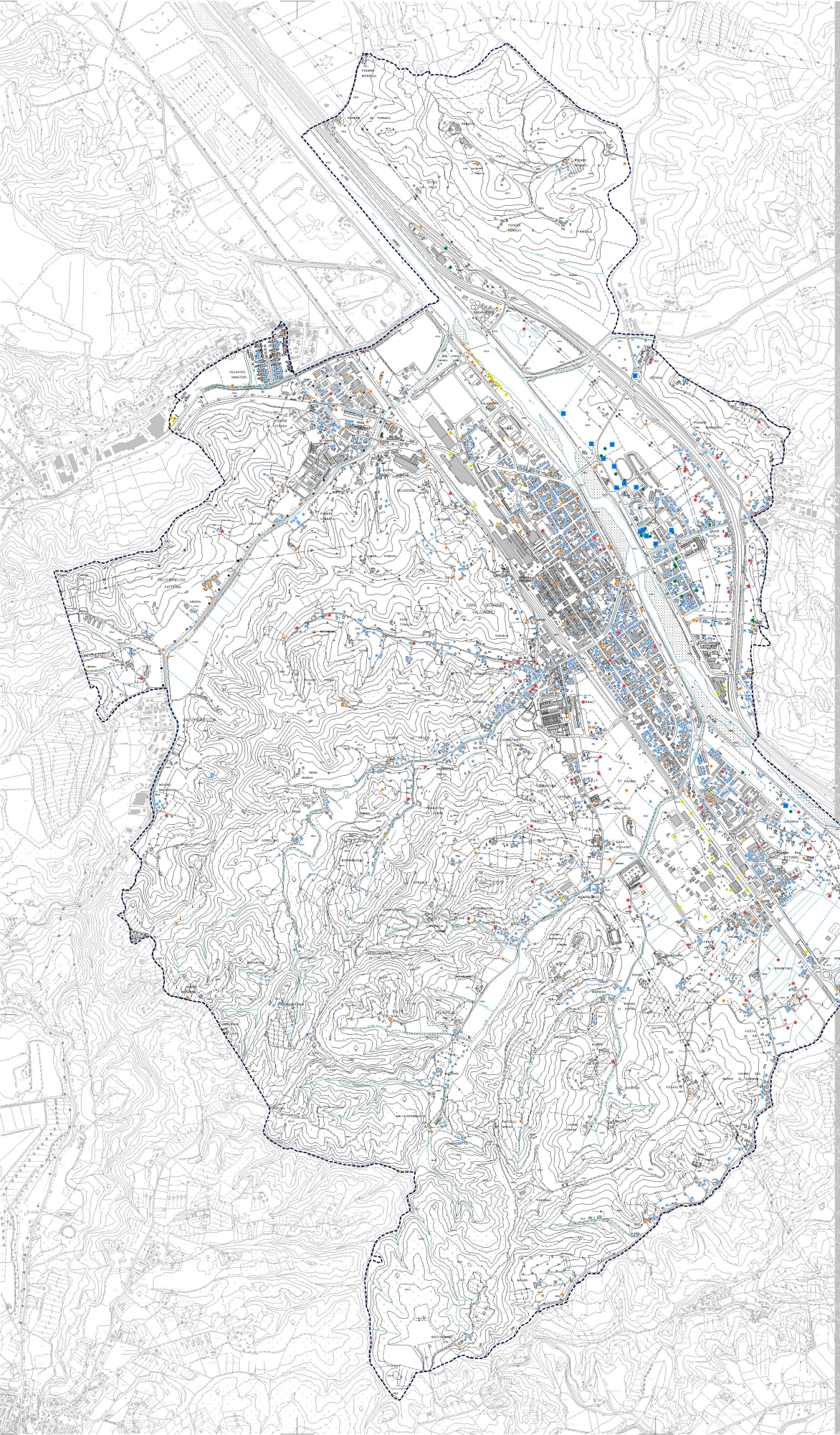

Piano Strutturale

San Giovanni Valdarno
Provincia di Arezzo

PS
Variante generale

SINDACO
M. Tacci

ASSESSORE ALLE POLITICHE T. e A.
dott. A. Fiorini

PROGETTAZIONE
arch. M. Franzoni
arch. G. de Pozzo
arch. M. Ghiaroni
arch. Fabiano Lucacini
arch. Sabrina Tozzini
arch. V. Disabato
arch. M. Giuffrida
arch. A. Guida
collaboratori
M. Baldini
D. del Codina

CONSULENZE
dott. geol. M. Tanini
dott. geol. Michele Sani
Terra & Opere strutt. ass. /dropropetti s.r.l.
ing. Claudia Lombardi

UFFICIO DI PIANO
arch. M. Giuffrida
arch. A. Guida
collaboratori
M. Baldini
D. del Codina

CONSULENZE
dott. geol. M. Tanini
dott. geol. Michele Sani
Terra & Opere strutt. ass. /dropropetti s.r.l.
ing. Claudia Lombardi

RESPONSABILE DEL PROCEDIMENTO
arch. V. Disabato

GARANTE DELL'INFORMAZIONE
dott. D. Fabbri

SINDACO
dott. Maurizio Vigiardi

ASSESSORE ALL'URBANISTICA
dott. Marco Spadaccio

PROGETTAZIONE
arch. Vito Disabato
arch. Angelica Guida
arch. Fabiano Lucacini
arch. Sabrina Tozzini

CONSULENZE
Studi geologici ed idraulici
dott. geol. Michele Sani
Terra & Opere strutt. ass. /dropropetti s.r.l.
ing. Claudia Lombardi

RESPONSABILE DEL PROCEDIMENTO
arch. Vito Disabato

GARANTE DELL'INFORMAZIONE
dott.ssa Susanna Bertucci

approvazione DCC n. 3 del 06/01/2014
giugno 2013

QUADRO CONOSCITIVO
Sistema ambientale
Sottosistema risorse fondamentali

1.3

Scala 1:10.000

CARTA DEI POZZI

- Pozzo ad uso privato
- Pozzo ad uso potabile
- Pozzo ad uso industriale
- Pozzo ad uso irriguo
- Pozzo ad altro uso
- Pozzo di captazione acquedotto

Fonte dati pozzi acquedotto: Publiacqua S.p.A.