

SINDACO	ott. Maurizio Vignari
ASSESSORE NE	
ASSESSORE ALL'URBANISTICA	ott. Marco Spadacini
PROGETTAZIONE	arch. Vito Disabato
arch. M. Panzavolta	arch. Angelica Suda
arch. M. Striano	arch. Fabiano Lucarelli
arch. M. Striano	arch. Sabrina Tozzini
CONSIGLIERE	
CONSIGLIERE	ott. gas. Michele Sani
CONSIGLIERE	Terra & Opera e il
CONSIGLIERE	torogobbi s.r.l.
CONSIGLIERE	ing. Claudio Lombardi
RESPONSABILE DEL PROCEDIMENTO	arch. Vito Disabato
GARANTE DELL'INFORMAZIONE	sott.ssa Susanna Benucci

approvazione DCC n. 3 del 08/01/2014

giugno 2013

1.5
Scala 1:10.000

CARTA DELL'INQUINAMENTO

- ELETTROMAGNETICO**
- antenne cellulari (sorgente puntuale)
 - elettrodotti alta tensione (sorgente lineare)
- ATMOSFERICO**
- sorgenti puntuali di emissione:
- Polynt S.p.A.
 - Centrale Termoelettrica Santa Barbara
 - Discarica Casa Rota
 - Snam S.p.A. (Centrale Compress. Gas)
- sorgenti lineari di emissione:
- traffico dell'autostrada A1
 - traffico diffuse di emissione: traffico urbano e riscaldamento
- SUOLO**
- sito da bonificare (codice sito AR050)

INDUSTRIE A RISCHIO DI INCIDENTE RILEVANTE

- Area ad alta criticità
- Zona critica

Lo stabilimento Polynt s.p.a. è soggetto agli obblighi di cui all'art. 6, 7, 9 del D.LGS 59 del 1999 e s.m.i. nella relazione di cui è parte integrante esterno. Per lo scopo di sicurezza in materia di protezione civile è stato commissionato un studio di valutazione del rischio di incidente rilevante sulla base di un piano che individua la zona a rischio nei pressi dello stabilimento Polynt s.p.a. e dei suoi impianti.

L'analisi di sicurezza effettuata dal gestore per lo stabilimento Polynt s.p.a. è stata approvata dal Comune di San Giovanni Valdarno.

Sulla scorta delle valutazioni tecniche svolte da Agop e dal Vals del Fuoco è stata individuata un'area a rischio di incidente rilevante, denominata "Area ad alta criticità", dove la presenza di un incidente rilevante potrebbe avere effetti potenzialmente catastrofici.

È stato individuato un'area a rischio di incidente rilevante, denominata "Zona critica", dove la presenza di un incidente rilevante potrebbe avere effetti potenzialmente catastrofici.

Èstratto dal Piano di Emergenza Esterna allo stabilimento della società Polynt s.p.a. con sede in San Giovanni Valdarno, edizione anno 2008.

Proletaria & Arzuffo - Ufficio territoriale

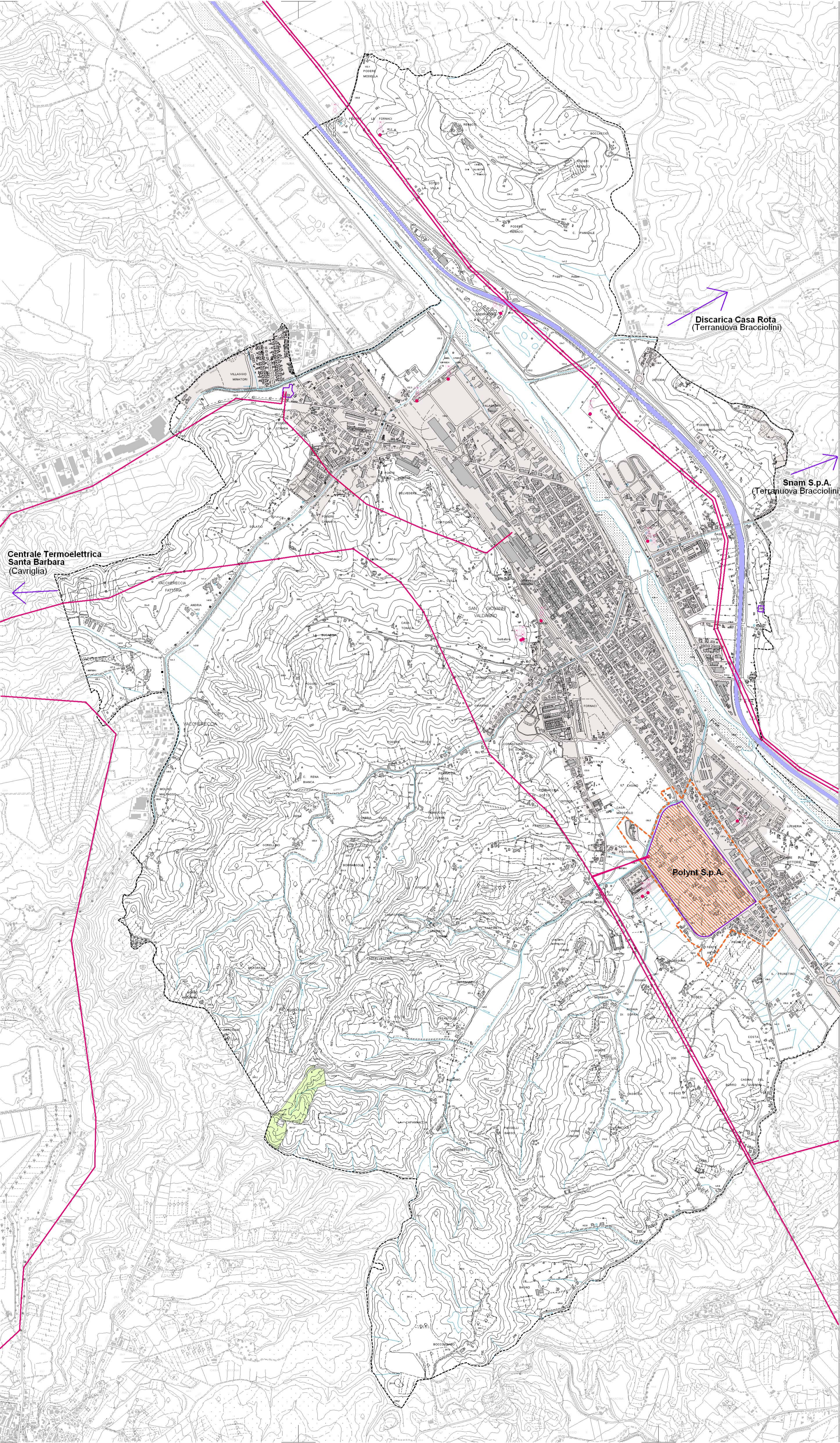

Centrale Termoelettrica Santa Barbara (Cavriglia)

Discarica Casa Rota (Terranuova Bracciolini)

Snam S.p.A. (Terranuova Bracciolini)

Polynt S.p.A.